

Miele

Wäschepflege-Geräte

Ausgabe Jänner 2020

Miele. Immer Besser.



Väschenpfleg-Geräte-Wäsche-Ausgabe-Jänner 2020



Inhaltsverzeichnis

Einführung

Willkommen bei Miele	04
Unser Markenversprechen	06
Qualität – made by Miele	08
Hausgerätevernetzung	10
Wäschepflege mit System	12
Produkttypen	14
Aufstellvarianten	16



Designlinien W1 und T1	18	Produktvorteile Trockner	58	Bügelgeräte	98
Kombinationsmöglichkeiten	20	Produktübersicht Trockner	72	FashionMaster	100
Bedienkonzepte	22	Produktvorteile Waschtrockner	82	Bügelmaschinen	110
Effizienz und Nachhaltigkeit	24	Produktübersicht Waschtrockner	92	Zubehör und Pflegeprodukte	116
Produktvorteile Waschmaschinen	26				
Produktübersicht Waschmaschinen	40				
Toplader	52				

UNSER ANSPRUCH

IMMER BESSER

WILLKOMMEN BEI MIELE

Als unsere Urgroßväter das Unternehmen Miele gründeten, mussten sie sich, um Erfolg zu haben, von ihren Wettbewerbern abheben. Dafür gibt es eigentlich nur zwei Wege, nämlich entweder billiger zu sein als die anderen – oder besser. Beides gleichzeitig ist praktisch unmöglich. Sie haben sich für „besser“ entschieden.

Dass Miele diesen hohen Anspruch in den vergangenen 120 Jahren immer wieder aufs Neue überzeugend einlösen konnte, davon zeugen ungezählte Testsiege und Auszeichnungen, vor allem aber viele Millionen zufriedener Kunden überall auf der Welt. Zu verdanken ist dies einer Kontinuität in den Werten und Zielen, wie man sie typischerweise nur in Unternehmen antrifft, die sich seit Generationen in Familienhand befinden.

In diesem Sinne gilt Miele seit 1899 nicht nur als Inbegriff erstklassiger Produktqualität und Ingenieurskunst. Miele steht gleichermaßen für Respekt, Fairness und partnerschaftliche Wertschätzung gegenüber seinen Vertriebspartnern, Endkunden, Lieferanten, Beschäftigten und Nachbarn.

Wer Miele kauft, handelt zudem umweltbewusst. Dies gewährleisten konsequent ressourcenschonende Produktionsmethoden – und Produkte, die auch beim Verbrauch von Strom, Wasser und Waschmitteln Maßstäbe setzen, was obendrein das Portemonnaie entlastet.*

Dass all dies so bleibt, das versprechen wir Ihnen – als geschäftsführende Gesellschafter in vierter Generation.

Ihr

Markus Miele

und Ihr

Reinhard Zinkann



DR. MARKUS MIELE &
DR. REINHARD ZINKANN



VIELE GUTE GRÜNDE SPRECHEN FÜR MIELE.

Sechs davon lesen Sie hier. Seit Gründung im Jahr 1899 folgt Miele seinem Markenversprechen „Immer besser“. Gemeint ist: Wir setzen alles daran, „Immer besser“ zu sein als alle anderen Anbieter und „Immer besser“ zu werden, als wir bereits sind. Für unsere Kunden bedeutet dies die beruhigende Gewissheit, dass sie mit Miele eine gute Entscheidung getroffen haben – wahrscheinlich eine fürs Leben.



DIE MIELE QUALITÄT

Für perfekte Ergebnisse gilt seit mehr als 120 Jahren: Auf Miele können Sie sich verlassen. Um höchsten Qualitätsanforderungen gerecht zu werden, prüft Miele seine Geräte während der Entwicklung in harten Dauertests. Und bietet Ihnen damit eine einmalige Verlässlichkeit und Sorgenfreiheit. Miele Kunden in aller Welt bleiben Miele deshalb treu und empfehlen Miele weiter. Auch für die Zukunft gilt: Bei der Zuverlässigkeit und Langlebigkeit unserer Geräte machen wir keine Kompromisse.



DIE MIELE TECHNIK

Miele steht für faszinierende Technik und hervorragende Ergebnisse bei minimalem Energieverbrauch. Dies gilt für die hygienische und schonende Pflege Ihrer Wäsche, Ihrer Böden und Ihres Geschirrs wie auch für vielfältige Genusserlebnisse beim Kochen und Backen. Dafür sorgen viele innovative Ausstattungsmerkmale, die es nur bei Miele gibt. Ungezählte erste Plätze bei den renommiertesten Produkttests überall auf der Welt belegen dies.



DIE MIELE HANDWERKSKUNST

Miele steht für wahre Handwerkskunst, wo Vision, Präzision und ganz viel Liebe zum Detail zusammen-treffen. Jedes unserer Produkte wird auf dem höchsten Standard angefertigt und unterliegt einer obsessiven Qualitätskontrolle bis zur individuellen Handschuhprüfung von Oberflächen. Von Griffen, die aus einem Stück Metall geätzt werden, bis zu Spaltmaßen, die über alle Produktgruppen aufeinander abgestimmt sind, ist jedes Element ein Teil unserer Reise zur absoluten Perfektion. Denn nichts ist uns wichtiger, als dass Ihre Freude an Miele lange anhält.



DER MIELE SERVICE

Miele Kunden genießen Vorzugsbehandlung: Dies garantiert unser schneller und effizienter Kundendienst, der vielfach zum besten der Branche gekürt wurde. Auch wenn Sie eine individuelle Produkteinweisung oder professionnelle Reinigung Ihrer Miele Geräte wünschen, kommen wir gerne zu Ihnen nach Hause. Wir sind immer für Sie da. Versprochen!



DIE MARKE MIELE

In vielen Ländern ist Miele die begehrteste Marke der Branche. Auf dem deutschen Heimatmarkt wurde Miele über alle Branchen hinweg sogar zur besten Produkt-marke aller Zeiten gewählt („best brand ever“). Eine solche Marke verrät auch etwas über ihren Nutzer: Miele Kunden stellen hohe Ansprüche an die Leistung und Umweltverträglichkeit ihrer Hausgeräte. Wer Miele kauft, zeigt Qualitätsbewusstsein und Stil.

DAS MIELE DESIGN

Miele steht für klare Formen, zeitlose Eleganz und intuitive Handhabung. Ob mit klassischem Drehschalter, dezentem Sensor oder hochauflösendem Touch-display: Miele zu bedienen ist leicht und macht Spaß. Nirgendwo sonst finden Sie eine vergleichbare Vielfalt an sorgfältig abgestimmten Designlinien und Farbwelten für die unterschiedlichsten Küchenmöbel-fronten. Egal wie Sie Ihre Küche einrichten: Miele passt perfekt zu Ihnen.



Höchste Produktqualität, perfekte und hervorragende Ergebnisse – und dabei besonders effizient. Höchste Ansprüche an Fertigung und verwendete Materialien unterstreichen das Miele Markenversprechen: „Immer besser“

Die Miele Qualität



Höchste Miele Qualität für eine lange Lebensdauer

Um höchsten Qualitätsanforderungen gerecht zu werden, prüft Miele seine Geräte während der Entwicklung in harten Dauertests. In diesen Tests müssen z.B. Waschmaschinen 10.000 Stunden waschen. Dabei werden ca. 5.000 unterschiedliche Programme durchgeführt.



Robuster Laugenbehälter

Der Laugenbehälter ist besonders robust und hygienisch. Er wird von Stoßdämpfern und vier Zugfedern gestützt und mit Kontergewichten aus Grauguss stabilisiert. Das ist Miele Perfektion für minimalen Verschleiß, optimale Geräuschkämpfung und lange Lebensdauer.



Lagerkreuz aus Grauguss

Erstklassiges Material und Verarbeitung sorgen für geringen Verschleiß und exzellente Stabilität in allen Miele Waschmaschinen und Wäschetrocknern.



Wartungsfreier Wärmetauscher

In Miele Wärmepumpentrocknern wird der Wärmetauscher durch ein effektives Filtersystem geschützt und muss nicht gereinigt werden. So ist sichergestellt, dass der Energieverbrauch kontinuierlich niedrig bleibt – das ganze Geräteleben lang.

Hausgerätevernetzung mit Miele@home

Die Produkthighlights von Miele@home*



Ob Sie zu Hause sind oder unterwegs – auf Ihre Hausgeräte können Sie jederzeit zugreifen. Durch die Vernetzung Ihrer Geräte bieten sich neue Möglichkeiten, die einem dynamischen Alltag mehr Komfort, Lebensqualität und Sicherheit verleihen. Für uns steht beim Thema Hausgerätevernetzung die Sinnhaftigkeit für den Nutzer im Vordergrund. Mit eigens entwickelten Funktionalitäten, einer mobilen Steuerung und einer neuen Vernetzungstechnologie bieten wir Ihnen ein System, das Ihnen neue Freiräume schafft – und Sie dabei unterstützt, Ihren Alltag effektiv und nachhaltig zu gestalten: **Miele@home.**

VoiceControl

Auch ohne Smartphone können Sie Ihre Miele Geräte per Sprachsteuerung kontrollieren, steuern und Informationen abrufen – mit Amazon Alexa.

Smart Home

Über ausgereifte Partnerlösungen können vernetzbare Miele Hausgeräte in ein bestehendes Smart Home integriert werden.

WiFiConn@ct

Die Vernetzung der einzelnen Miele Hausgeräte erfolgt über die direkte Verbindung mit Ihrem WLAN-Router zu Hause.

SuperVision

Mit SuperVision haben Sie den Status Ihrer Hausgeräte immer im Blick ohne Ihr Smartphone zur Hand nehmen zu müssen – auf dem Display Ihrer Küchengeräte.

SmartStart

Automatischer Start der Geräte, wenn der Strom zu günstigen Preisen verfügbar ist oder die eigene Photovoltaikanlage ausreichend Strom liefert.



Miele@mobile App**

Die Produkthighlights der Miele@mobile App*

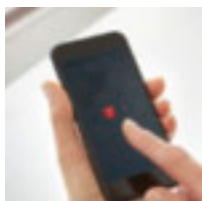

Miele@mobile App

Die Miele@mobile App bietet Ihnen vielfältige Funktionen, um Ihre Geräte zu kontrollieren, zu steuern und das bestmögliche Ergebnis mit ihnen zu erzielen.

ShopConn@ct

Im Bereich Vorrat werden Sie über den aktuellen Stand Ihrer Verbrauchsgüter informiert und können diese ganz bequem übers Internet bestellen.

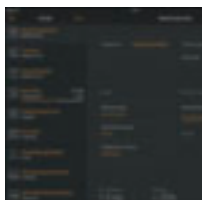

MobileControl

Mit MobileControl können Sie z. B. bei Waschmaschine, Trockner und Geschirrspüler die Programmwahl steuern, auch wenn Sie nicht zu Hause sind.

Rezepte

Hier finden Sie schnell für jede Gelegenheit das passende Rezept. Die eingebundenen „How-to“-Videos machen die Zubereitung ganz einfach.



Assistenten

Die interaktiven Assistenten empfehlen Ihnen das am besten geeignete Wasch- oder Trockenprogramm. So kommen Sie immer zum optimalen Ergebnis.

RemoteService

Mit RemoteService lassen sich Software-Updates einfach auf das Gerät übertragen, ganz ohne Servicetechniker.



* modellabhängig

** verfügbar für ein mobiles Endgerät



Das gibt es nur von Miele

Perfekte Wäschepflege mit System



Unser Wäschepflege-System berücksichtigt den gesamten Prozess vom Waschen über das Trocknen bis hin zum Bügeln. Sogar die speziellen Reinigungsprodukte von Miele wurden in unseren eigenen Laboren entwickelt und sind ideal auf unsere Geräte abgestimmt.

Die ideale Kombination

Miele Waschmaschinen und Trockner sind perfekt aufeinander zugeschnitten. So finden Sie zu jeder Waschmaschine den hinsichtlich Design und Ausstattung passenden Trockner. Damit bieten wir Ihnen beste Reinigungs- und Pflegeleistung bei optimaler Schonung Ihrer Textilien.



Perfektes Wäschefinish

Erst mit dem Bügeln erhalten viele Textilien ein perfektes Finish und werden durch die mechanische und thermische Behandlung zusätzlich geschützt. Besonders einfach, komfortabel, schnell und effektiv bügeln Sie mit dem Miele Dampfbügelsystem FashionMaster und den Miele Bügelmaschinen.

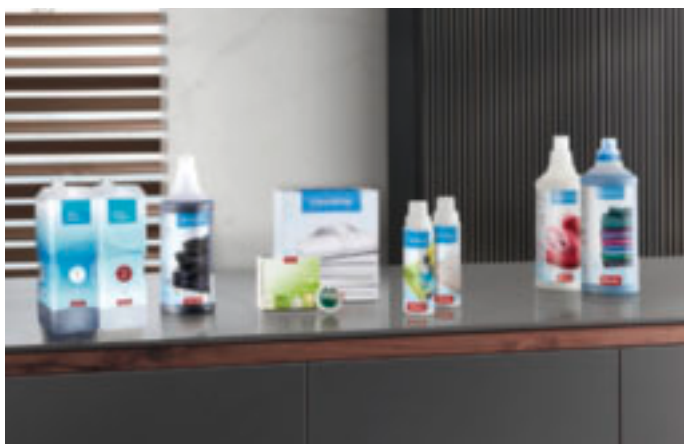

Einfach perfekte Ergebnisse

Nicht jedes handelsübliche Mittel reinigt in jeder Waschmaschine gleich gut. Deshalb haben wir in Zusammenarbeit mit ausgesuchten Lieferanten in unseren eigenen Laboren die Miele Reinigungsprodukte entwickelt. Die Rezepturen sind perfekt auf die Miele Waschmaschinen und Trockner abgestimmt. So schöpfen Sie bei minimaler Dosierung die Leistung der Miele Geräte optimal aus und schonen zudem die Umwelt.

Welche Art von Gerät wünschen Sie?

Hier stellen wir Ihnen die Produkttypen vor, für die Sie sich bei Waschmaschinen und Trocknern entscheiden können.

Die Bauformen der Miele Waschmaschinen



Frontlader

Diese Waschmaschinen lassen sich besonders komfortabel von vorn befüllen und bedienen. Durch die vielen verschiedenen Aufstellmöglichkeiten (Säule, Unterbau usw.) können Sie diese Geräte vielseitig platzieren.



Toplader

Diese kompakten Geräte benötigen nur wenig Stellfläche. Durch die Bedienung von oben bleibt Ihnen vor dem Gerät mehr Bewegungsfreiheit.



Waschtrockner

Dieses Gerät vereint einen hochwertig ausgestatteten Frontlader mit einem Kondentrockner. Ideal für Menschen mit hohen Ansprüchen, aber wenig Platz.





Die Miele Trocknersysteme



Wärmepumpentrockner

Die besonders sparsamen Miele Wärmepumpentrockner bieten gleichen Komfort und Flexibilität wie herkömmliche Kondens-trockner – verbrauchen aber bis zu 50 % weniger Strom.



Kondenstrockner

Der Kondenstrockner erlaubt Ihnen eine flexible Standortwahl, da für den Anschluss lediglich eine Steckdose benötigt wird. Die feuchte Luft wird nicht nach außen abge-führt, sondern in einem geschlossenen Luftkreislauf heruntergekühlt, wodurch die Feuchtigkeit kondensiert.



Ablufttrockner

Der Ablufttrockner trocknet Wäsche in kurzer Zeit. Die feuchte Luft wird durch einen Abluftschlauch ins Freie abgeleitet.



Wie möchten Sie Ihr Gerät aufstellen?

Hier stellen wir Ihnen die Aufstellmöglichkeiten vor, für die Sie sich bei der Kombination von Waschmaschine und Trockner entscheiden können.

Wasch-Trocken-Säule

Wenn der Platz für eine Aufstellung nebeneinander nicht ausreicht, lassen sich die meisten Miele Waschmaschinen und Trockner platzsparend zu einer Säule kombinieren. Bei dieser Lösung steht die Waschmaschine immer unten.

Besonders geeignet für die Säulenbildung sind die Geräte der Designlinie WhiteEdition. Bei den Trockner aus dieser Designlinie kann der Türanschlag gewechselt werden, so dass sich die Türen beider Geräte in die gleiche Richtung öffnen.

Zum stabilen Verbinden bietet Miele verschiedene Zwischenbausätze. Einige – z. B. der WTV 512 – sind mit einer praktischen Schublade ausgestattet. Hier können z. B. Zubehörteile aufbewahrt werden, oder der Wäschekorb kann zum komfortablen Be- und Entladen des Trockners abgestellt werden.

Weitere Informationen hierzu erhalten Sie im Kapitel Zubehör für Wäschepflegegeräte.



Side-by-side

Miele Waschmaschinen und Wäschetrockner passen technisch und optisch perfekt zusammen. So können Sie beide Geräte Seite an Seite aufstellen und Ihre frisch gewaschenen Textilien bequem in den Trockner laden.

Aufbau mit Sockel

Mit dem Sockel (WTS 510) erhöhen Sie Ihr Gerät um ca. 30 cm – und bringen es so auf eine komfortable Arbeitshöhe. Die Bedienung wird dadurch ergonomisch und noch komfortabler. Gleichzeitig bietet der Sockel Stauraum zum Beispiel für Waschmittel oder einen Wäschesack, so dass Sie schnell alles zur Hand haben – und es ebenso schnell wieder aufgeräumt haben.

Unterschiebbar

Alle Miele Frontlader lassen sich unter eine Arbeitsplatte mit mindestens 85 cm Nischenhöhe schieben. Der Gerätedeckel wird bei dieser Lösung nicht abgenommen. Besonders gut geeignet sind hier die Geräte der W1 ChromeEdition mit gerader Blende.

Unterbaubar

Die Miele Geräte der ChromeEdition mit gerader Blende sind sogar unterbaubar, wenn die Einbauhöhe unter der Arbeitsplatte 82 bis 85 cm beträgt. In diesem Fall wird der Gerätedeckel durch einen Unterbausatz (z. B. UBS W1/G oder UBS T1/G) ersetzt.

Miele

T1
Eco & 9kg

^
Schranktrocken 1:56
v

Auffrischen Schonen +

Knitterschutz Summer

Die beiden Designlinien W1 und T1

WhiteEdition und ChromeEdition



WhiteEdition

Frischer Designwind für die Wäschepflege: modellabhängig mit runder Designtür in Obsidianschwarz, Weiß oder Alusilber und Sichtfenster bei Waschmaschine und Trockner. Blende meist mit Chromakzenten.



WhiteEdition mit Tür in Alusilber



WhiteEdition mit Tür in Obsidianschwarz

ChromeEdition

Klassisches Gerätedesign, modellabhängig mit runder Tür in Weiß, Graphitgrau Pearlfinish oder Chrom und Sichtfenster bei Waschmaschine und Trockner. Zur Auswahl stehen Geräte mit gerader oder ergonomisch abgeschrägter Blende.



ChromeEdition mit Tür in Chrom



ChromeEdition mit Tür in Graphitgrau PearlFinish

Kombinationsmöglichkeiten von Waschmaschine und Trockner

WhiteEdition



WhiteEdition: Besonders geeignet für Side-by-Side und als Säulen-Aufstellung

WA/TR	TWV 680	TWR 860	TWJ 660	TWF 640	TWD 440	TWB 140
WWV 980	●	○	○	○	○	○
WWR 880	○	●	○	○	○	○
WWR 860	○	●	○	○	○	○
WWI 860	○	○	●	○	○	○
WWG 760	○	○	●	○	○	○
WWG 660	○	○	●	○	○	○
WWG 360	○	○	●	○	○	○
WWD 320	○	○	○	○	●	○
WWD 120	○	○	○	○	●	○

● = Empfehlung für optimale Kombination ○ = Kombination möglich

Geräte der WhiteEdition sind ideal für eine Säulen-Aufstellung, da sich der Türanschlag vom Trockner wechseln lässt. Damit lassen sich beide Geräte in eine Richtung öffnen. Für die Aufstellung als Säule nutzen Sie den Wasch-Trocken-Verbindungssatz WTV 502 oder WTV 512.

Kombinationsmöglichkeiten von Waschmaschine und Trockner

ChromeEdition



ChromeEdition mit schräger Blende:
Besonders geeignet für Side-by-Side-Aufstellung

WA/TR	TCR 870	TCJ 670	TCF 650	TCD 450
WCR 870	●	○	○	○
WCI 870	○	●	○	○
WCG 670	○	●	○	○
WCG 370	○	○	○	●

● = Empfehlung für optimale Modellkombination ○ = Kombination möglich

ChromeEdition mit gerader Blende:
Besonders geeignet für den Unterbau, auch geeignet für Säulen-Aufstellung

WA/TR	TCR 860	TCJ 660	TCF 640	TCD 440
WCR 860	●	○	○	○
WCI 860	○	●	○	○
WCG 660	○	●	○	○
WCD 120	○	○	○	●

● = Empfehlung für optimale Modellkombination ○ = Kombination möglich

Welche Gerätebedienung bevorzugen Sie?

Steuerung per Fingertip M Touch

Mit dem innovativen Touch-Display bei Waschmaschinen und Trocknern kommen Sie schnell zum Ziel: Die Bedienung ist einfach und selbsterklärend. Wie bei einem Smartphone werden die Geräteeinstellungen durch Tippen, Wischen und Scrollen auf einem hochauflösenden TFT-Display mit Klartextanzeige vorgenommen. Das zentrale Display mit weißem Text und Symbolen auf schwarzem Hintergrund sorgt für eine perfekte Sichtbarkeit der Informationen. Da, wo es die Benutzerführung unterstützt, werden Informationen farbig hervorgehoben.



M Touch

Einfache Anwahl durch Tippen, Wischen und Scrollen.



Einstellung des Timers per Bedienwalze



Pulldown-Menü zur Anzeige von Zusatzinformationen und zur Aktivierung weiterer Funktionen



Weitere individuelle Bedienkonzepte

Das Bedienkonzept der Miele Waschmaschinen und Trockner ist logisch und intuitiv aufgebaut: Ein komfortabler Drehwahlschalter für das Wasch- oder Trockenprogramm, übersichtlich angeordnete Sensortasten für die Zusatzfunktionen. Die in der Praxis am häufigsten genutzte Einstellung ist bereits vorgewählt. So können Sie Ihr Programm schnell und einfach starten.

Die verschiedenen Miele Geräteklassen bieten Ihnen unterschiedliche Varianten des Bedienkonzepts – alle jedoch in einheitlichem Design. So können Sie Waschmaschine und Trockner auch aus verschiedenen Miele Geräteklassen optisch perfekt kombinieren.



ComfortSensor

Schnell und intuitiv: 1-zeiliges Display, direkte Anwahl der Optionen über Sensortasten.



DirectSensor

Einfache Bedienung per Fingertipp: Direkte Anwahl der Funktionen über Sensortasten.

Welche ökologischen Eigenschaften soll Ihr Gerät besitzen?

Effizienz und Nachhaltigkeit

Sparsam und umweltgerecht waschen

Die Verantwortung gegenüber unserer Umwelt hat bei Miele Tradition – seit über 120 Jahren. Denn die Natur ist unsere Lebensgrundlage, die wir schützen wollen. Das fängt bei der Materialauswahl an, geht über die effiziente Produktion und mündet – nach einem langen Geräteleben – in ein umweltfreundliches Recycling.

Miele Ingenieure investieren Energie, damit Sie Energie sparen können. Alle Miele Waschmaschinen erreichen mühelos die höchste Energieeffizienzklasse A+++. Die sparsamsten Modelle verbrauchen sogar 50 % weniger Strom als es der Grenzwert (46) für die Energieeffizienzklasse A+++ vorschreibt.

Einige Miele Waschmaschinen besitzen einen zweiten Wasseranschluss für Warmwasser. Damit können Sie weiter sparen, wenn Sie in Ihrem Haus das Wasser besonders energieeffizient aufbereiten – z.B. durch Solarthermie.

Mit den neuen Miele Waschmaschinen sparen Sie Strom und Wasser wie nie zuvor. Nur an einem nicht: an perfekter Sauberkeit.



W1 alle Modelle
mindestens A+++

T1 alle Modelle mindestens A++

Sparsam und umweltgerecht trocknen

In den letzten 15 Jahren hat Miele – der Pionier in der Wäschepflege – den Stromverbrauch seiner Trockner um mehr als 60 % reduziert. So sind alle Trockner der neuen Trocknergeneration T1 mit der energieeffizienten Wärmepumpentechnik ausgerüstet und erreichen bereits heute mindestens die Energieeffizienzklasse A++. Die besten Miele Trockner arbeiten sogar bis zu 10 % sparsamer als es die Energieeffizienzklasse A+++ (Grenzwert 24) vorschreibt.

Mit **EcoSpeed** trocknen Sie Ihre Wäsche besonders schnell und gleichzeitig umweltschonend in der besten Energieeffizienzklasse A+++. Sparsamkeit und kürzere Programmlaufzeiten werden so perfekt kombiniert. Bei voller Beladung können Sie mit EcoSpeed die Trocknungszeit um 20 Minuten reduzieren. Möchten Sie nur ein paar Textilien trocknen, sparen Sie ca. 10 % der Trocknungszeit.

Und Miele geht noch einen Schritt weiter: Einige unserer Trockner sind mit dem natürlichen Kältemittel R290 ausgestattet, das vollständig FKW-frei ist – für noch bessere Umwelteigenschaften. Das Treibhauspotenzial (GWP = Global Warming Potential) dieser Miele-Trockner wurde so um mehr als 99,7 % reduziert und liegt beinahe bei null. Sie erfüllen nun die höchsten Ansprüche in Sachen Umweltbewusstsein und reduzieren den ökologischen Fußabdruck ihrer Nutzer deutlich.





Entdecken Sie die neue Dimension für
perfekte Sauberkeit!
Die Miele Waschmaschinen W1



Für Menschen mit Sehbehinderungen

Barrierefreie Miele Waschmaschine GuideLine

GuideLine – gemeinsame Entwicklungsleistung von Menschen mit Sehbehinderungen und Miele



Zuhören, lernen, verstehen: Aus dem direkten Austausch und Praxistests mit sehbehinderten Menschen hat Miele das Konzept für die barrierefreie Bedienung der Waschmaschine Guide-Line entwickelt. Guide-Line bietet einen Mix aus akustischen und haptischen Bedienhilfen - und somit ein großes Stück Eigenständigkeit.

Die Bedienung des Geräts ist speziell auf die besonderen Bedürfnisse sehbehinderter Menschen abgestimmt und wurde durch den Einsatz akustischer Signale sowie haptischer Elemente vereinfacht.

Auf der Bedienblende und dem Drehwahlschalter befinden sich erhabene Linien und Symbole, die einfach ertastet werden können und sicher durch die Einstellungen führen. Zusätzlich wird jede Eingabe von einem akustischen Signal begleitet. Die Töne unterscheiden sich dabei für die unterschiedlichen Einstellungen, so dass die eigenständige Bedienung einfach möglich ist.

Jeder Waschmaschine liegt außerdem ein USB-Stick bei, auf dem eine gesprochene Gebrauchsanweisung im DAISY-Format gespeichert ist.





Haptische und akustische Bedienerführung



Haptische Unterstützung

Um den Drehwahlschalter befinden sich tastbare Punkte, die für die Waschprogramme stehen. Die Position „Aus“ ist durch einen Kreis markiert. Durch Drehen des Schalters wählen Sie ein Programm aus und das Gerät schaltet sich automatisch ein. Eine Kerbe auf dem Drehknopf zeigt die gewählte Position an.



Führungslinien und Symbole

Wird eine Veränderung der Voreinstellung von Temperatur, Schleuderdrehzahl oder weiterer Extras gewünscht, leitet Sie eine Führungslinie zum Touch-Bedienfeld. Hier können individuelle Einstellungen vorgenommen werden. Jeder Auswahlbereich unterscheidet sich deutlich durch unterschiedliche haptische Symbole.



Akustische Signale

Jede Programmwahl über den Drehwahlschalter und jede Einstellung über das Touch-Bedienfeld wird durch ein akustisches Signal begleitet. Beim Ein- und Ausschalten des Geräts erklingt eine unverwechselbare Einschalt- bzw. Abschaltmelodie. Unterschiedliche Töne signalisieren die Einstellung von Temperatur und Drehzahl. Die akustischen Signale sind eine wichtige, verlässliche Orientierungshilfen und geben Sicherheit bei der Programmauswahl.



Erreichen Sie immer perfekte Ergebnisse: Dank des innovativen Dosiersystems TwinDos® wird das integrierte Waschmittel UltraPhase 1 und 2 ganz automatisch dosiert und Sie sparen bis zu 30% Waschmittel.

UltraPhase 1 garantiert perfekte Sauberkeit für strahlend weiße und leuchtend bunte Textilien. Mit UltraPhase 2 wird dem Waschprozess das Bleichmittel zum optimalen Zeitpunkt hinzugefügt um auch hartnäckige Flecken restlos zu entfernen.

TwinDos® –

Die Innovation für beste Ergebnisse.



Das Hohenstein Institut untersuchte die Eigenschaften des automatischen 2-Phasen-Dosiersystems in Verbindung mit den Miele Waschmitteln UltraPhase 1 und UltraPhase 2. Die hervorragende Waschwirkung wurde in Bezug auf die Fleckentfernung, den Weißgrad, die Anti-Vergrauung und die Dosiergenauigkeit bestätigt.



Das 2-Phasen-System von Miele wäscht gründlicher und sauberer als herkömmliche Flüssigwaschmittel, die kein Bleichmittel enthalten, weil diese die anderen Inhaltsstoffe zerstören würden. Durch die getrennte Lagerung und Dosierung von Miele UltraPhase 1 und 2 ist es möglich, im TwinDos®-System Bleichmittel einzusetzen. Die Wirkstoffe in UltraPhase 1 lösen den Schmutz und entfernen Flecken, wie z. B. Öl und Fett, Proteine und Stärke.



Mit UltraPhase 2 wird dem Waschprozess das Bleichmittel zum optimalen Zeitpunkt zugeführt und entfernt selbst hartnäckige Flecken wie z. B. Kaffee, Tee, Fruchtsäfte oder Rotwein. Erleben Sie das Miele Chemie-Labor und die Reinigungsleistung von UltraPhase 1 und UltraPhase 2 auf www.miele.at (Produkte – Miele Reinigungsprodukte).



Zum Schutz empfindlicher Haut gibt es unsere UltraPhase 1 und 2 jetzt auch als Sensitive-Waschmittel: Es ist völlig frei von Farb- und Duftstoffen. Damit gönnen Sie Ihrer Haut die Ruhe, die sie verdient und Allergien sind kein Thema. Und die Wäsche? Optimal gereinigt und bestens gepflegt – auch darauf können Sie sich verlassen.

PowerWash

Zertifizierte Reinheit und Energieeffizienz



Exklusiv bei Miele PowerWash

Die Zukunft braucht innovative Ideen, die Menschen und Umwelt zu Gewinnern machen. Mit der Technologie PowerWash verbindet Miele perfekte Waschergebnisse mit höchster Energieeffizienz und Schnelligkeit.



Exklusiv bei Miele QuickPowerWash

Schnell und gründlich: Saubere Wäsche in nur 49 Minuten.

Bestätigt von der wfk
QuickPowerWash - Waschwirkung A in nur 49 Minuten.



Exklusiv bei Miele SingleWash

Das Gerät passt Programmlaufzeit, Wasser-, Strom- und Waschmittelverbrauch optimal auf Beladungen bis zu 1 kg an. Das Waschen einzelner Stücke war noch nie so schnell und sparsam.



Bis zu 40 % schneller und dabei 25 % Strom sparen

Die herausragende Energieeffizienz der Miele W1 mit PowerWash wird vom Öko-Institut e. V. bestätigt: Unter Alltagsbedingungen¹⁾ waschen Miele Waschmaschinen mit PowerWash bis zu 40 % schneller und sparen gleichzeitig bis zu 25 % Strom im Vergleich zu Geräten anderer namhafter Hersteller mit höchster Energieeffizienz – und das bei bester Reinigungsleistung.

¹⁾ Alltagsbedingungen: Programmix aus den Programmen Baumwolle Eco 60 und 40 °C (4 und 8 kg Beladung), Baumwolle 30, 40, 60 °C, Pflegeleicht 40 °C (4 kg Beladung).

CapDosing

Die perfekte Ergänzung für spezielle Anwendungen



Exklusiv bei Miele CapDosing¹⁾

Sie möchten auch bei speziellen Anwendungen wie z. B. Wolle oder Outdoor-Bekleidung ohne großen Aufwand perfekte Waschergebnisse erzielen? Dann nutzen Sie die Miele Caps. Diese kleinen Portionskapseln werden einfach in das Weichspülerfach eingesetzt. Die Miele Waschmaschine dosiert den Inhalt der Caps zum optimalen Zeitpunkt – ganz automatisch.

Für Ihre speziellen Pflegeaufgaben sind derzeit 12 verschiedene Miele Caps erhältlich:

- 6 Spezialwaschmittel (Sport, Outdoor, WoolCare, SilkCare, DownCare und UltraDark)
- 3 Weichspüler (Aqua, Cocoon, Nature)
- Imprägniermittel Impraprotect
- Booster als Additiv gegen hartnäckige Verschmutzungen
- CottonRepair zur sichtbaren Erneuerung Ihrer Textilien



Beim Kauf vieler Waschmaschinenmodelle mit CapDosing erhalten Sie sogar 3 Caps gratis dazu.

¹⁾ Patent: EP 2 365 120



Beim Kauf einer Waschmaschine mit TwinDos® erhalten Sie 4 Kartuschen UltraPhase 1 und 3 Kartuschen UltraPhase 2 gratis**

– das entspricht einem Wert von fast 100 Euro und erspart Ihnen die Waschmittelkosten für mehr als ein halbes Jahr***.

Welche Komfort-Merkmale wünschen Sie?

Die Produkt-Highlights* der Miele Waschmaschinen im Überblick

Exklusiv bei Miele **TwinDos®¹⁾**
Bestes Flüssigwaschmittel-System auf Knopfdruck.

Automatisch dosieren mit TwinDos® ist nicht nur praktisch, sondern garantiert gleichzeitig perfekte Reinheit: Mit UltraPhase 1 und 2 wird Ihr Gerät zum besten Flüssigwaschmittel-System. TwinDos® dosiert UltraPhase 1 und 2 zum jeweils optimalen Zeitpunkt in den Waschprozess und erzielt so höchste Waschwirkung. Zudem übernimmt TwinDos® die Dosierung so präzise, dass Sie gegenüber einer manuellen Dosierung bis zu 30 % Waschmittel einsparen können.



Exklusiv bei Miele **PowerWash**
Höchste Waschleistung und Schnelligkeit kombiniert mit höchster Energieeffizienz, für die große und kleine Wäsche.



Exklusiv bei Miele **QuickPowerWash²⁾**
Schnell und gründlich: Saubere Wäsche in nur 49 Minuten.



Exklusiv bei Miele **SingleWash**
Effiziente Lösung für Einzelteile: Die Lieblingsbluse so schnell, sparsam und schonend waschen wie nie zuvor.



Exklusiv bei Miele **CapDosing³⁾**
Dosieren Sie Spezialwaschmittel, Weichspüler und Additiv einfach mit Portionskapseln.



Exklusiv bei Miele **Schontrommel**
Streichelsanft: Die wabenförmige Struktur der Schontrommel lässt die Wäsche auf einem feinen Wasserfilm gleiten.

* modellabhängig

** Je eine Kartusche UltraPhase 1 + 2 liegen dem Geräte bei, die weiteren Kartuschen erhalten Sie beim Einlösen des beiliegenden Gutscheins.

*** Berechnungsgrundlage: 28 Wochen bei 5 Wäschen/Woche

¹⁾ Patent: EP 2 784 205

²⁾ Getestet und bestätigt durch die wfk

³⁾ Patent: EP 2 365 120

Welche zusätzlichen Komfort-Merkmale wünschen Sie?

Weitere Produktvorteile* der Miele Waschmaschinen im Überblick



SteamCare

50 % weniger Bügeln¹⁾ – maximale Anwendungsvielfalt: nach einem Waschprogramm oder als separates Glättprogramm.



**Exklusiv
bei Miele**

Vorbügeln

50 % weniger Bügeln - Glätten im Anschluss an ein Waschprogramm.



**Exklusiv
bei Miele**

Fleckenoption²⁾

Intensive Reinigung: Der Waschvorgang wird an die Behandlung von Flecken angepasst.



Warmwasser

Für kühle Rechner: Mit dem 2. Anschluss sparen Sie Strom, wenn Sie Warmwasser z. B. per Solarthermie aufbereiten.



Energieeffizienz

Absolut vorbildlich: Beste Energieeffizienzklasse bei optimalem Waschergebnis und kurzen Laufzeiten.



Mengenautomatik

Mengenlehre à la Miele: Weniger Beladung, weniger Wasser- und Stromverbrauch. Ganz automatisch.



EcoFeedback

Verbräuche im Blick: Durch diese Funktion haben Sie eine genaue Kontrolle über den Strom- und Wasserverbrauch.



MultiLingua

Multitalent: Im Display können Sie diverse Sprachen einstellen, so dass Sie alle Informationen bestens verstehen.



Startvorwahl und Restzeitanzeige

Planmäßig: Lassen Sie Waschprogramme zu einem Zeitpunkt Ihrer Wahl starten – passend zu Ihrem Tagesablauf.



**Exklusiv
bei Miele**

Höchste Miele Qualität für eine lange Lebensdauer

Einzigartige Qualität: Miele bietet durch ausgiebige Prüfung eine besonders lange Lebensdauer.



ProfiEco Motor³⁾

Stark und sparsam: Mit Miele ProfiEco Motoren waschen Sie verschleißfrei, leise und energiesparend. Dauerhaft.



Wasserschutzgarantie⁴⁾

Maximal sicher: Für Sachschäden als Folge eines Defekts am Wasserschutz-System trägt Miele die Kosten – 20 Jahre.



Waterproof-System (WPS)

Doppelt hält besser: Bei Leckagen stoppt ein Doppel-Magnetventil den Wasserzulauf direkt am Wasserhahn.



WaterControl-System (WCS)

Alles im Trockenen: WCS überwacht den Wassereinfluss, erkennt Leckagen sowie Wasser in der Bodenwanne.



AddLoad

Genießen Sie maximalen Komfort: Auch nach Programmstart können Sie Wäsche ganz bequem nachlegen.



WiFiConn@ct

Einfach online gehen: Smarte Wäschepflege durch eine einfache Vernetzung per WLAN.

* modellabhängig

¹⁾ bestätigt vom Institut für Landtechnik, Sektion Haushaltstechnik der Universität Bonn.

²⁾ Patent: EP 2 228 479

³⁾ Patent: EP 2 840 679

⁴⁾ siehe auch Glossar. Details entnehmen Sie bitte den Wasserschutzgarantiebedingungen im Garantieheft.

Welche Waschprogramme sind Ihnen wichtig?

Textilgerechte Spezialprogramme*



Auffrischen / Finish Dampf

Weniger Bügeln: Das Finish für trockene oder feuchte, frisch gewaschene Wäsche reduziert den Bügelaufwand um 50 %.



Exklusiv bei Miele Automatic plus

Für gemischte Wäsche: Baumwoll- und pflegeleichte Wäsche können Sie bequem in einer Beladung kombinieren.



Baumwolle Hygiene

Gut zu wissen: Ein erhöhter Wasserstand und längere Temperaturhaltezeiten töten Keime und Milben zuverlässig ab.



Daunen / Federbetten

Volles Volumen: Daunengefüllte Textilien wie Jacken oder Federbetten bleiben locker und schön in Form.



Dunkles / Jeans

Kein Ausbleichen: So behalten Textilien lange ihre Farbe ohne unschöne Streifenbildung oder Knitterfalten.



Exklusiv bei Miele Express 20¹⁾

Schnell aufgefrischt: So sind leicht verschmutzte und kleinere Wäschemengen schnell wieder verfügbar.



Feinwäsche

Schonend und sanft: Synthetische Textilien bleiben mit diesem Spezialprogramm lange schön und perfekt in Form.



Gardinen

Strahlend rein: Die automatische Vorwäsche löst bereits Staub und Schmutz, danach folgt die Intensivwäsche.



Imprägnieren

Bestmöglicher Effekt: Die thermische Fixierung sorgt für eine optimale wasserabweisende Funktion.



Kopfkissen

Herrlich frisch: Selbst große Kopfkissen mit Synthetikfüllung werden wieder wie neu.



Neue Textilien

Gepflegt in Form: Neu gekaufte Kleidungsstücke werden sanft gereinigt, Form und Farbe perfekt geschont.



Oberhemden

Kontra Knitterbildung: Reduziert Falten und erleichtert das Bügeln von Hemdblusen und Oberhemden spürbar.

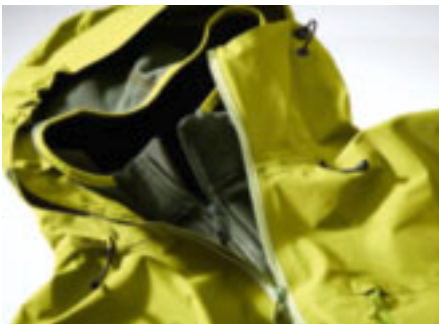

Outdoor

Beste Pflege ohne Funktionsverlust: Hochwertige Outdoor-Textilien behalten ihre Funktionalität bei jedem Wetter.



Exklusiv bei Miele QuickPowerWash²⁾
Schnell und gründlich:
Waschwirkung A in nur 49 Minuten.



Seide³⁾

Glänzende Pflege: Alle Handwäsche-Textilien ohne Wollanteil werden extrem schonend gewaschen.



Sportschuhe

Für Champions: Mit dem schonenden Spezialprogramm werden waschbare Sportschuhe sanft und effektiv gereinigt.

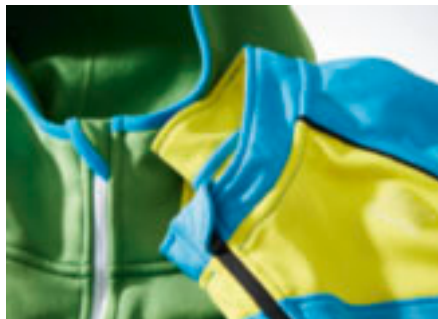

Sportwäsche

Das Fitness-Programm: Sportwäsche ist in kürzester Zeit wieder einsatzbereit.



Wolle³⁾

Kein Einlaufen, kein Verfilzen: Empfindliche Wolltextilien werden besonders schonend und werterhaltend gepflegt.

* modellabhängig

¹⁾ Patent: DE 10 2007 037 159

²⁾ Getestet und bestätigt durch die wfk

³⁾ Patent: DE 19 906 020

Welches Icon bedeutet was?

Alle Symbole für Waschmaschinen Frontlader auf einen Blick

Energieeffizienz

Zeigt die Energieeffizienz des Gerätes an.



Es werden die Energieeffizienzklassen von A+++ – A+ angezeigt.

Trommelart/Beladungsmenge

Zeigt die Trommelart und deren Beladungsmenge an.



Schontrommel mit 1–9 kg Beladungsmenge.

MultiLingua

Zeigt an, ob die Sprache des Displays angepasst werden kann.



Im Display können Sie diverse Sprachen einstellen, damit Sie alle Informationen bestens verstehen.

Dosiersystem

Zeigt an, über welches automatische Dosiersystem das Gerät verfügt.



Beste Reinigungsergebnisse dank Miele 2-Phasen-System und komfortabler Dosierung.

PowerWash

Zeigt an, ob das Gerät über die Waschtechnologie PowerWash verfügt.



Die Miele Waschtechnologie kombiniert beste Waschleistung und kurze Programmlaufzeiten mit hoher Energieeffizienz.

CapDosing¹⁾

Zeigt an, ob das Gerät über CapDosing verfügt.



Dosieren Sie Spezialwaschmittel, Weichspüler und Additiv einfach mit Portionskapseln.

AddLoad

Zeigt an, ob das Gerät über AddLoad verfügt.



Flexibles Nachlegen von großen und kleinen Textilien!

Glättfunktionen

Zeigt an, über welche Glättfunktionen das Gerät verfügt.



50 % weniger Bügeln – maximale Anwendungsvielfalt: nach einem Waschprogramm oder als separates Glättprogramm.



50 % weniger Bügeln – Glätten im Anschluss an ein Waschprogramm.

Sonderausstattung

Zeigt an, welche Sonderausstattung das Gerät hat.



Für kühle Rechner: Mit dem 2. Anschluss sparen Sie Strom, wenn Sie z. B. Warmwasser per Solarthermie aufbereiten.



Für Menschen mit Sehbehinderung: Haptische Elemente und akustische Signale führen sicher durchs Programm.

* sparsamer als der Grenzwert (46) der Energieeffizienzklasse A+++

¹⁾ Patent: EP 2 365 120

Waschmaschinen Frontlader

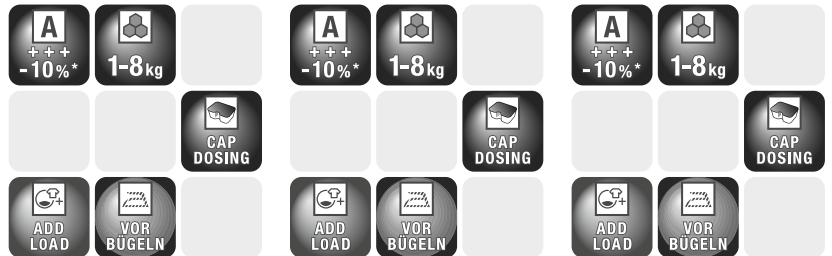

* sparsamer als der Grenzwert (46) der Energieeffizienzklasse A+++

** Aktionsgerät, lieferbar solange der Vorrat reicht.

Typ-/Verkaufsbezeichnung	WWD 120 WCS**	WWD 120 WPS**	WCD 120 WPS**
Beladung in kg	8,0	8,0	8,0
Max. Schleuderdrehzahl	1.400	1.400	1.400
Bauform			
Unterschiebbar/Unterbaufähig/Säulenfähig	●/-/●	●/-/●	●/●/●
Türanschlag	rechts	rechts	rechts
Design			
Farbe Drehwahlschalter	Lotosweiß	Lotosweiß	Lotosweiß
Blendenausführung	5° geneigt	5° geneigt	gerade
Türdesign	Obsidianschwarz mit weißem Ring	Obsidianschwarz mit weißem Ring	Lotosweiß
Display	DirectSensor gelb, 7-Segment	DirectSensor gelb, 7-Segment	DirectSensor gelb, 7-Segment
Reinigungsleistung			
TwinDos	-	-	-
PowerWash	-	-	-
CapDosing/Fleckenoption	●/-	●/-	●/-
Wäscheschonung			
Schontrommel	●	●	●
Bedienkomfort			
SteamCare/Vorwüßeln	-/●	-/●	-/●
Startvorrat bis zu 24h/Restzeitanzeige/Tageszeitanzeige	●/●/-	●/●/-	●/●/-
AddLoad	●	●	●
Trommelbeleuchtung/MultiLingua	-/-	-/-	-/-
Effizienz und Nachhaltigkeit			
Effizienzklasse (A+++ - D)/Schleuderwirkungsklasse	A+++/B	A+++/B	A+++/B
Jahreswasserverbrauch in l/Jahresstromverbrauch in kWh	10.120/177,00	10.120/177,00	10.120/177,00
Geräusch beim Waschen/Schleudern in db(A) re1pW	50/74	50/74	50/74
Warmwasseranschluss	-	-	-
EcoFeedback-Funktion/ProfiEco Motor	-/●	-/●	-/●
Mengenautomatik/Wassermengenzähler/Schaumregulierung	●/-/●	●/-/●	●/-/●
Wichtigste Waschprogramme			
Baumwolle/Pflegeleicht/Feinwäsche	●/●/●	●/●/●	●/●/●
QuickPowerWash/Express/Express 20	-/-/●	-/-/●	-/-/●
Oberhemden/Seide/Wolle	●/-/●	●/-/●	●/-/●
Dunkle Wäsche/Jeans/Dunkles Jeans	-/-/●	-/-/●	-/-/●
Imprägnieren/Federbetten/Eco 40-60	●/-/●	●/-/●	●/-/●
Favoriten	-	-	-
Wichtigste Waschoptionen			
Wasser plus/Extra leise	●/-	●/-	●/-
SingleWash	-	-	-
Kurz/Einweichen/Vorwäsche	●/-/●	●/-/●	●/-/●
Hausgeräte-Vernetzung			
Miele@home/MobileControl/ShopConn@ct	-/-/-	-/-/-	-/-/-
Qualität			
Laugenbehälter	Edelstahl	Edelstahl	Edelstahl
Kontergewichte aus Grauguss	●	●	●
Sicherheit			
Watercontrol-System/Waterproof-System/Waterproof-Metal	●/-/-	-/●/-	-/●/-
Kindersicherung/PIN-Code	-/●	-/●	-/●
Technische Daten			
Gerätemaße in mm (B x H x T)	596 x 850 x 643	596 x 850 x 643	596 x 850 x 636
Gerätetiefe in mm bei geöffneter Tür/ohne Tür (für Unterbau)	1.077/-	1.077/-	1.054/600
Mitgeliefertes Zubehör			
3 Caps/UltraPhase 1+2	-/-	-/-	-/-
Unverbindlich empfohlene Verkaufspreise in EUR inkl. MwSt.	846,-	920,-	920,-

Waschmaschinen Frontlader



* sparsamer als der Grenzwert (46) der Energieeffizienzklasse A+++

** Aktionsgerät, lieferbar solange der Vorrat reicht.

¹) Mit Bedienfolie, akustischer Unterstützung und Audio-Gebrauchsanweisung.

Typ-/Verkaufsbezeichnung	WDD 130 WPS GuideLine**	WWD 320 WCS**	WWG 360 WCS**
Beladung in kg	8,0	8,0	9,0
Max. Schleuderdrehzahl	1.400	1.400	1.400
Bauform			
Unterschiebbar/Unterbaufähig/Säulenfähig	●/-/●	●/-/●	●/-/●
Türanschlag	rechts	rechts	rechts
Design			
Farbe Drehwahlschalter	Lotosweiß	Lotosweiß	Lotosweiß/Ring Chrom
Blendenausführung	schräg	5° geneigt	5° geneigt
Türdesign	Alusilber	Obsidianschwarz mit weißem Ring	Obsidianschwarz mit Chromring
Display	DirectSensor gelb, 7-Segment	DirectSensor gelb, 7-Segment	ComfortSensor weiß, 1-zeilig
Reinigungsleistung			
TwinDos	-	-	-
PowerWash	-	●	●
CapDosing/Fleckenoption	●/-	●/-	●/-
Wäscheschonung			
Schontrommel	●	●	●
Bedienkomfort			
SteamCare/Vorbügeln	-/-	-/●	-/●
Startvorwahl bis zu 24h/Restzeitanzeige/Tageszeitanzeige	●/●/-	●/●/-	●/●/-
AddLoad	-	●	●
Trommelbeleuchtung/MultiLingua	-/-	-/-	-/●
Effizienz und Nachhaltigkeit			
Effizienzklasse (A+++ - D)/Schleuderwirkungsklasse	A+++/B	A+++/B	A+++/B
Jahreswasserverbrauch in l/Jahresstromverbrauch in kWh	10.120/177,00	10.120/156,00	11.000/130,00
Geräusch beim Waschen/Schleudern in db(A) re1pW	50/74	50/74	48/72
Warmwasseranschluss	-	-	-
EcoFeedback-Funktion/ProfiEco Motor	-/●	-/●	-/●
Mengenautomatik/Wassermengenzähler/Schaumregulierung	●/●/●	●/-/●	●/●/●
Wichtigste Waschprogramme			
Baumwolle/Pflegeleicht/Feinwäsche	●/●/●	●/●/●	●/●/●
QuickPowerWash/Express/Express 20	-/-/●	●/-/●	●/-/●
Oberhemden/Seide/Wolle	●/-/●	●/-/●	●/●/●
Dunkle Wäsche/Jeans/Dunkles Jeans	-/-/●	-/-/-	-/-/●
Imprägnieren/Federbetten/Eco 40-60	●/-/-	●/-/●	●/-/●
Favoriten	-	-	-
Wichtigste Waschoptionen			
Wasser plus/Extra leise	●/-	●/-	●/●
SingleWash	-	-	●
Kurz/Einweichen/Vorwäsche	●/●/●	●/-/●	●/●/●
Hausgeräte-Vernetzung			
Miele@home/MobileControl/ShopConn@ct	-/-/-	-/-/-	●/●/●
Qualität			
Laugenbehälter	Edelstahl	Edelstahl	Edelstahl
Kontergewichte aus Grauguss	●	●	●
Sicherheit			
Watercontrol-System/Waterproof-System/Waterproof-Metal	-/●/-	●/-/-	●/-/-
Kindersicherung/PIN-Code	-/●	-/●	●/●
Technische Daten			
Gerätemaße in mm (B x H x T)	596 x 850 x 636	596 x 850 x 643	596 x 850 x 643
Gerätetiefe in mm bei geöffneter Tür/ohne Tür (für Unterbau)	1.054/-	1.077/-	1.077/-
Mitgeliefertes Zubehör			
3 Caps/UltraPhase 1+2	-/-	-/-	●/-
Unverbindlich empfohlene Verkaufspreise in EUR inkl. MwSt.	1.131,-	951,-	1.057,-



* sparsamer als der Grenzwert (46) der Energieeffizienzklasse A+++

** Aktionsgerät, lieferbar solange der Vorrat reicht.

¹) 4 x UltraPhase 1 und 3 x UltraPhase 2

(Berechnungsgrundlage: 28 Wochen bei 5 Wäschen/Woche).

Je eine Kartusche UltraPhase 1 + 2 liegen dem Gerät bei, die weiteren Kartuschen erhalten Sie beim Einlösen des beiliegenden Gutscheins

Typ-/Verkaufsbezeichnung	WWG 360 WPS**	WCG 370 WPS**	WWG 660 WCS**
Beladung in kg	9,0	9,0	9,0
Max. Schleuderdrehzahl	1.400	1.400	1.400
Bauform			
Unterschiebbar/Unterbaufähig/Säulenfähig	●/-/●	●/-/●	●/-/●
Türanschlag	rechts	rechts	rechts
Design			
Farbe Drehwahlschalter	Lotosweiß/Ring Chrom	Lotosweiß/Ring Chrom	Lotosweiß/Ring Chrom
Blendenausführung	5° geneigt	schräg	5° geneigt
Türdesign	Obsidianschwarz mit Chromring	Graphitgrau Pearlfinish	Obsidianschwarz mit Chromring
Display	ComfortSensor weiß, 1-zeilig	ComfortSensor weiß, 1-zeilig	ComfortSensor weiß, 1-zeilig
Reinigungsleistung			
TwinDos	-	-	●
PowerWash	●	●	-
CapDosing/Fleckenoption	●/-	●/-	●/-
Wäscheschonung			
Schontrommel	●	●	●
Bedienkomfort			
SteamCare/Vorwügeln	-/●	-/●	-/●
Startvorwahl bis zu 24h/Restzeitanzeige/Tageszeitanzeige	●/●/-	●/●/-	●/●/-
AddLoad	●	●	●
Trommelbeleuchtung/MultiLingua	-/●	-/●	-/●
Effizienz und Nachhaltigkeit			
Effizienzklasse (A+++ - D)/Schleuderwirkungsklasse	A+++/B	A+++/B	A+++/B
Jahreswasserverbrauch in l/Jahresstromverbrauch in kWh	11.000/130,00	11.000/130,00	11.000/196,00
Geräusch beim Waschen/Schleudern in db(A) re1pW	48/72	48/72	48/72
Warmwasseranschluss	-	-	-
EcoFeedback-Funktion/ProfiEco Motor	-/●	-/●	-/●
Mengenautomatik/Wassermengenzähler/Schaumregulierung	●/●/●	●/●/●	●/●/●
Wichtigste Waschprogramme			
Baumwolle/Pflegeleicht/Feinwäsche	●/●/●	●/●/●	●/●/●
QuickPowerWash/Express/Express 20	●/-/●	●/-/●	-/-/●
Oberhemden/Seide/Wolle	●/●/●	●/●/●	●/●/●
Dunkle Wäsche/Jeans/Dunkles Jeans	-/-/●	-/-/●	-/-/●
Imprägnieren/Federbetten/Eco 40-60	●/-/●	●/-/●	●/-/●
Favoriten	-	-	-
Wichtigste Waschoptionen			
Wasser plus/Extra leise	●/●	●/●	●/●
SingleWash	●	●	-
Kurz/Einweichen/Vorwäsche	●/●/●	●/●/●	●/●/●
Hausgeräte-Vernetzung			
Miele@home/MobileControl/ShopConn@ct	●/●/●	●/●/●	●/●/●
Qualität			
Laugenbehälter	Edelstahl	Edelstahl	Edelstahl
Kontergewichte aus Grauguss	●	●	●
Sicherheit			
Watercontrol-System/Waterproof-System/Waterproof-Metal	-/●/-	-/●/-	●/-/-
Kindersicherung/PIN-Code	●/●	●/●	●/●
Technische Daten			
Gerätemaße in mm (B x H x T)	596 x 850 x 643	596 x 850 x 636	596 x 850 x 643
Gerätetiefe in mm bei geöffneter Tür/ohne Tür (für Unterbau)	1.077/-	1.054/-	1.077/-
Mitgeliefertes Zubehör			
3 Caps/UltraPhase 1+2	●/-	●/-	●/●
Unverbindlich empfohlene Verkaufspreise in EUR inkl. MwSt.	1.131,-	1.131,-	1.057,-

Waschmaschinen Frontlader



* sparsamer als der Grenzwert (46) der Energieeffizienzklasse A+++

** Aktionsgerät, lieferbar solange der Vorrat reicht.

¹⁾ 4 x UltraPhase 1 und 3 x UltraPhase 2

(Berechnungsgrundlage: 28 Wochen bei 5 Wäschen/Woche).

Je eine Kartusche UltraPhase 1 + 2 liegen dem Gerät bei, die weiteren Kartuschen erhalten Sie beim Einlösen des beiliegenden Gutscheins

Typ-/Verkaufsbezeichnung	WWG 660 WPS**	WCG 660 WPS**	WCG 670 WPS**
Beladung in kg	9,0	9,0	9,0
Max. Schleuderdrehzahl	1.400	1.400	1.400
Bauform			
Unterschiebbar/Unterbaufähig/Säulenfähig	●/-/●	●/●/●	●/-/●
Türanschlag	rechts	rechts	rechts
Design			
Farbe Drehwahlschalter	Lotosweiß/Ring Chrom	Lotosweiß/Ring Chrom	Lotosweiß/Ring Chrom
Blendenausführung	5° geneigt	gerade	schräg
Türdesign	Obsidianschwarz mit Chromring	Graphitgrau Pearlfinish	Graphitgrau Pearlfinish
Display	ComfortSensor weiß, 1-zeilig	ComfortSensor weiß, 1-zeilig	ComfortSensor weiß, 1-zeilig
Reinigungsleistung			
TwinDos	●	●	●
PowerWash	-	-	-
CapDosing/Fleckenoption	●/-	●/-	●/-
Wäscheschonung			
Schontrommel	●	●	●
Bedienkomfort			
SteamCare/Vorbügeln	-/●	-/●	-/●
Startvorwahl bis zu 24h/Restzeitanzeige/Tageszeitanzeige	●/●/-	●/●/-	●/●/-
AddLoad	●	●	●
Trommelbeleuchtung/MultiLingua	-/●	-/●	-/●
Effizienz und Nachhaltigkeit			
Effizienzklasse (A+++ - D)/Schleuderwirkungsklasse	A+++/B	A+++/B	A+++/B
Jahreswasserverbrauch in l/Jahresstromverbrauch in kWh	11.000/196,00	11.000/196,00	11.000/196,00
Geräusch beim Waschen/Schleudern in db(A) re1pW	48/72	48/72	48/72
Warmwasseranschluss	-	-	-
EcoFeedback-Funktion/ProfiEco Motor	-/●	-/●	-/●
Mengenautomatik/Wassermengenzähler/Schaumregulierung	●/●/●	●/●/●	●/●/●
Wichtigste Waschprogramme			
Baumwolle/Pflegeleicht/Feinwäsche	●/●/●	●/●/●	●/●/●
QuickPowerWash/Express/Express 20	-/-/●	-/-/●	-/-/●
Oberhemden/Seide/Wolle	●/●/●	●/●/●	●/●/●
Dunkle Wäsche/Jeans/Dunkles Jeans	-/-/●	-/-/●	-/-/●
Imprägnieren/Federbetten/Eco 40-60	●/-/●	●/-/●	●/-/●
Favoriten	-	-	-
Wichtigste Waschoptionen			
Wasser plus/Extra leise	●/●	●/●	●/●
SingleWash	-	-	-
Kurz/Einweichen/Vorwäsche	●/●/●	●/●/●	●/●/●
Hausgeräte-Vernetzung			
Miele@home/MobileControl/ShopConn@ct	●/●/●	●/●/●	●/●/●
Qualität			
Laugenbehälter	Edelstahl	Edelstahl	Edelstahl
Kontergewichte aus Grauguss	●	●	●
Sicherheit			
Watercontrol-System/Waterproof-System/Waterproof-Metal	-/●/-	-/●/-	-/●/-
Kindersicherung/PIN-Code	●/●	●/●	●/●
Technische Daten			
Gerätemaße in mm (B x H x T)	596 x 850 x 643	596 x 850 x 636	596 x 850 x 636
Gerätetiefe in mm bei geöffneter Tür/ohne Tür (für Unterbau)	1.077/-	1.054/600	1.054/-
Mitgeliefertes Zubehör			
3 Caps/UltraPhase 1+2	●/●	●/●	●/●
Unverbindlich empfohlene Verkaufspreise in EUR inkl. MwSt.	1.131,-	1.131,-	1.131,-



* sparsamer als der Grenzwert (46) der Energieeffizienzklasse A+++

¹¹ 4 x UltraPhase 1 und 3 x UltraPhase 2

(Berechnungsgrundlage: 28 Wochen bei 5 Wäschen/Woche).

Je eine Kartusche UltraPhase 1 + 2 liegen dem Gerät bei, die weiteren

Kartuschen erhalten Sie beim Einlösen des beiliegenden Gutscheins

Typ-/Verkaufsbezeichnung	WWG 760 WPS	WWI 860 WCS	WWI 860 WPS
Beladung in kg	9,0	9,0	9,0
Max. Schleuderdrehzahl	1.400	1.600	1.600
Bauform			
Unterschübbar/Unterbaufähig/Säulenfähig	●/-/●	●/-/●	●/-/●
Türanschlag	rechts	rechts	rechts
Design			
Farbe Drehwahlschalter	Lotosweiß/Ring Chrom	Lotosweiß/Ring Chrom	Lotosweiß/Ring Chrom
Blendenausführung	5° geneigt	5° geneigt	5° geneigt
Türdesign	Obsidianschwarz mit Chromring	Obsidianschwarz mit Chromring	Obsidianschwarz mit Chromring
Display	ComfortSensor weiß, 1-zeilig	ComfortSensor weiß, 1-zeilig	ComfortSensor weiß, 1-zeilig
Reinigungsleistung			
TwinDos	●	●	●
PowerWash	-	●	●
CapDosing/Fleckenoption	●/-	●/●	●/●
Wäscheschonung			
Schontrommel	●	●	●
Bedienkomfort			
SteamCare/Vorwüßeln	-/●	-/●	-/●
Startvorwahl bis zu 24h/Restzeitanzeige/Tageszeitanzeige	●/●/-	●/●/-	●/●/-
AddLoad	●	●	●
Trommelbeleuchtung/MultiLingua	-/●	-/●	-/●
Effizienz und Nachhaltigkeit			
Effizienzklasse (A+++ - D)/Schleuderwirkungsklasse	A+++/B	A+++/A	A+++/A
Jahreswasserverbrauch in l/Jahresstromverbrauch in kWh	11.000/196,00	11.000/130,00	11.000/130,00
Geräusch beim Waschen/Schleudern in db(A) re1pW	48/72	47/72	47/72
Warmwasseranschluss	●	-	-
EcoFeedback-Funktion/ProfiEco Motor	-/●	●/●	●/●
Mengenautomatik/Wassermengenzähler/Schaumregulierung	●/●/●	●/●/●	●/●/●
Wichtigste Waschprogramme			
Baumwolle/Pflegeleicht/Feinwäsche	●/●/●	●/●/●	●/●/●
QuickPowerWash/Express/Express 20	-/-/●	●/-/●	●/-/●
Oberhemden/Seide/Wolle	●/●/●	●/●/●	●/●/●
Dunkle Wäsche/Jeans/Dunkles Jeans	-/-/●	-/-/●	-/-/●
Imprägnieren/Federbetten/Eco 40-60	●/-/●	●/●/●	●/●/●
Favoriten	-	-	-
Wichtigste Waschoptionen			
Wasser plus/Extra leise	●/●	●/●	●/●
SingleWash	-	●	●
Kurz/Einweichen/Vorwäsche	●/●/●	●/●/●	●/●/●
Hausgeräte-Vernetzung			
Miele@home/MobileControl/ShopConn@ct	●/●/●	●/●/●	●/●/●
Qualität			
Laugenbehälter	Edelstahl	Edelstahl	Edelstahl
Kontergewichte aus Grauguss	●	●	●
Sicherheit			
Watercontrol-System/Waterproof-System/Waterproof-Metal	-/●/-	●/-/-	-/●/-
Kindersicherung/PIN-Code	●/●	●/●	●/●
Technische Daten			
Gerätemaße in mm (B x H x T)	596 x 850 x 643	596 x 850 x 643	596 x 850 x 643
Gerätetiefe in mm bei geöffneter Tür/ohne Tür (für Unterbau)	1.077/-	1.077/-	1.077/-
Mitgeliefertes Zubehör			
3 Caps/UltraPhase 1+2	●/●	●/●	●/●
Unverbindlich empfohlene Verkaufspreise in EUR inkl. MwSt.	1.315,-	1.367,-	1.441,-

Waschmaschinen Frontlader



* sparsamer als der Grenzwert (46) der Energieeffizienzklasse A+++

¹⁾ 4 x UltraPhase 1 und 3 x UltraPhase 2

(Berechnungsgrundlage: 28 Wochen bei 5 Wäschen/Woche).

Je eine Kartusche UltraPhase 1 + 2 liegen dem Gerät bei, die weiteren Kartuschen erhalten Sie beim Einlösen des beiliegenden Gutscheins

Typ-/Verkaufsbezeichnung	WCI 860 WPS	WCI 870 WPS	WWR 860 WPS
Beladung in kg	9,0	9,0	9,0
Max. Schleuderdrehzahl	1.600	1.600	1.600
Bauform			
Unterschiebbar/Unterbaufähig/Säulenfähig	●/●/●	●/-/●	●/-/●
Türanschlag	rechts	rechts	rechts
Design			
Farbe Drehwahlschalter	Lotosweiß/Ring Chrom	Lotosweiß/Ring Chrom	–
Blendenausführung	gerade	schräg	5° geneigt
Türdesign	Graphitgrau Pearlfinish	Graphitgrau Pearlfinish	Lotosweiß mit Chromring
Display	ComfortSensor weiß, 1-zeilig	ComfortSensor weiß, 1-zeilig	MTouch
Reinigungsleistung			
TwinDos	●	●	●
PowerWash	●	●	●
CapDosing/Fleckenoption	●/●	●/●	●/●
Wäscheschonung			
Schontrommel	●	●	●
Bedienkomfort			
SteamCare/Vorbügeln	-/●	-/●	-/●
Startvorwahl bis zu 24h/Restzeitanzeige/Tageszeitanzeige	●/●/-	●/●/-	●/●/●
AddLoad	●	●	●
Trommelbeleuchtung/MultiLingua	-/●	-/●	LED/●
Effizienz und Nachhaltigkeit			
Effizienzklasse (A+++ - D)/Schleuderwirkungsklasse	A+++/A	A+++/A	A+++/A
Jahreswasserverbrauch in l/Jahresstromverbrauch in kWh	11.000/130,00	11.000/130,00	11.000/130,00
Geräusch beim Waschen/Schleudern in db(A) re1pW	47/72	47/72	46/72
Warmwasseranschluss	–	–	–
EcoFeedback-Funktion/ProfiEco Motor	●/●	●/●	●/●
Mengenautomatik/Wassermengenzähler/Schaumregulierung	●/●/●	●/●/●	●/●/●
Wichtigste Waschprogramme			
Baumwolle/Pflegeleicht/Feinwäsche	●/●/●	●/●/●	●/●/●
QuickPowerWash/Express/Express 20	●/-/●	●/-/●	●/-/●
Oberhemden/Seide/Wolle	●/●/●	●/●/●	●/●/●
Dunkle Wäsche/Jeans/Dunkles Jeans	-/-/●	-/-/●	●/●/-
Imprägnieren/Federbetten/Eco 40-60	●/●/●	●/●/●	●/●/●
Favoriten	–	–	●
Wichtigste Waschoptionen			
Wasser plus/Extra leise	●/●	●/●	●/●
SingleWash	●	●	●
Kurz/Einweichen/Vorwäsche	●/●/●	●/●/●	●/●/●
Hausgeräte-Vernetzung			
Miele@home/MobileControl/ShopConn@ct	●/●/●	●/●/●	●/●/●
Qualität			
Laugenbehälter	Edelstahl	Edelstahl	Edelstahl
Kontergewichte aus Grauguss	●	●	●
Sicherheit			
Watercontrol-System/Waterproof-System/Waterproof-Metal	-/●/-	-/●/-	-/●/-
Kindersicherung/PIN-Code	●/●	●/●	●/●
Technische Daten			
Gerätemaße in mm (B x H x T)	596 x 850 x 636	596 x 850 x 636	596 x 850 x 643
Gerätetiefe in mm bei geöffneter Tür/ohne Tür (für Unterbau)	1.054/600	1.054/-	1.077/-
Mitgeliefertes Zubehör			
3 Caps/UltraPhase 1+2	●/●	●/●	●/●
Unverbindlich empfohlene Verkaufspreise in EUR inkl. MwSt.	1.441,-	1.441,-	1.578,-



* sparsamer als der Grenzwert (46) der Energieeffizienzklasse A+++

¹⁾ 4 x UltraPhase 1 und 3 x UltraPhase 2

(Berechnungsgrundlage: 28 Wochen bei 5 Wäschen/Woche).

Je eine Kartusche UltraPhase 1 + 2 liegen dem Gerät bei, die weiteren Kartuschen erhalten Sie beim Einlösen des beiliegenden Gutscheins

Typ-/Verkaufsbezeichnung	WCR 860 WPS	WCR 870 WPS	WWR 880 WPS
Beladung in kg	9,0	9,0	9,0
Max. Schleuderdrehzahl	1.600	1.600	1.600
Bauform			
Unterschiebbar/Unterbaufähig/Säulenfähig	●/●/●	●/-/●	●/-/●
Türanschlag	rechts	rechts	rechts
Design			
Farbe Drehwahlschalter	–	–	–
Blendenausführung	gerade	schräg	5° geneigt
Türdesign	Chrom	Chrom	Lotosweiß mit Chromring
Display	MTouch	MTouch	MTouch
Reinigungsleistung			
TwinDos	●	●	●
PowerWash	●	●	●
CapDosing/Fleckenoption	●/●	●/●	●/●
Wäscheschonung			
Schontrommel	●	●	●
Bedienkomfort			
SteamCare/Vorbügeln	-/●	-/●	●/●
Startvorwahl bis zu 24h/Restzeitanzeige/Tageszeitanzeige	●/●/●	●/●/●	●/●/●
AddLoad	●	●	●
Trommelbeleuchtung/MultiLingua	LED/●	LED/●	LED/●
Effizienz und Nachhaltigkeit			
Effizienzklasse (A+++ - D)/Schleuderwirkungsklasse	A+++/A	A+++/A	A+++/A
Jahreswasserverbrauch in l/Jahresstromverbrauch in kWh	11.000/130,00	11.000/130,00	11.000/130,00
Geräusch beim Waschen/Schleudern in db(A) re1pW	46/72	46/72	46/72
Warmwasseranschluss	–	–	–
EcoFeedback-Funktion/ProfiEco Motor	●/●	●/●	●/●
Mengenautomatik/Wassermengenzähler/Schaumregulierung	●/●/●	●/●/●	●/●/●
Wichtigste Waschprogramme			
Baumwolle/Pflegeleicht/Feinwäsche	●/●/●	●/●/●	●/●/●
QuickPowerWash/Express/Express 20	●/-/●	●/-/●	●/-/●
Oberhemden/Seide/Wolle	●/●/●	●/●/●	●/●/●
Dunkle Wäsche/Jeans/Dunkles Jeans	●/●/-	●/●/-	●/●/-
Imprägnieren/Federbetten/Eco 40-60	●/●/●	●/●/●	●/●/●
Favoriten	●	●	●
Wichtigste Waschoptionen			
Wasser plus/Extra leise	●/●	●/●	●/●
SingleWash	●	●	●
Kurz/Einweichen/Vorwäsche	●/●/●	●/●/●	●/●/●
Hausgeräte-Vernetzung			
Miele@home/MobileControl/ShopConn@ct	●/●/●	●/●/●	●/●/●
Qualität			
Laugenbehälter	Edelstahl	Edelstahl	Edelstahl
Kontergewichte aus Grauguss	●	●	●
Sicherheit			
Watercontrol-System/Waterproof-System/Waterproof-Metal	-/●/-	-/●/-	-/●/-
Kindersicherung/PIN-Code	●/●	●/●	●/●
Technische Daten			
Gerätemaße in mm (B x H x T)	596 x 850 x 636	596 x 850 x 636	596 x 850 x 643
Gerätetiefe in mm bei geöffneter Tür/ohne Tür (für Unterbau)	1.054/600	1.054/-	1.077/-
Mitgeliefertes Zubehör			
3 Caps/UltraPhase 1+2	●/●	●/●	●/●
Unverbindlich empfohlene Verkaufspreise in EUR inkl. MwSt.	1.578,-	1.578,-	2.209,-

Waschmaschinen Frontlader



* sparsamer als der Grenzwert (46) der Energieeffizienzklasse A+++

¹⁾ 4 x UltraPhase 1 und 3 x UltraPhase 2

(Berechnungsgrundlage: 28 Wochen bei 5 Wäschen/Woche).

Je eine Kartusche UltraPhase 1 + 2 liegen dem Gerät bei, die weiteren Kartuschen erhalten Sie beim Einlösen des beiliegenden Gutscheins

Typ-/Verkaufsbezeichnung	WWV 980 WPS
Beladung in kg	9,0
Max. Schleuderdrehzahl	1.600
Bauform	
Unterschiebbar/Unterbaufähig/Säulenfähig	●/–/●
Türanschlag	rechts
Design	
Farbe Drehwahlschalter	–
Blendenausführung	5° geneigt
Türdesign	Alusilber mit Chromring
Display	MTouch
Reinigungsleistung	
TwinDos	●
PowerWash	●
CapDosing/Fleckenoption	●/●
Wäscheschonung	
Schontrommel	●
Bedienkomfort	
SteamCare/Vorbügeln	●/●
Startvorwahl bis zu 24h/Restzeitanzeige/Tageszeitanzeige	●/●/●
AddLoad	●
Trommelbeleuchtung/MultiLingua	LED/●
Effizienz und Nachhaltigkeit	
Effizienzklasse (A+++ - D)/Schleuderwirkungsklasse	A+++/A
Jahreswasserverbrauch in l/Jahresstromverbrauch in kWh	11.000/109,00
Geräusch beim Waschen/Schleudern in db(A) re1pW	46/72
Warmwasseranschluss	●
EcoFeedback-Funktion/ProfiEco Motor	●/●
Mengenautomatik/Wassermengenzähler/Schaumregulierung	●/●/●
Wichtigste Waschprogramme	
Baumwolle/Pflegeleicht/Feinwäsche	●/●/●
QuickPowerWash/Express/Express 20	●/–/●
Oberhemden/Seide/Wolle	●/●/●
Dunkle Wäsche/Jeans/Dunkles Jeans	●/●/–
Imprägnieren/Federbetten/Eco 40-60	●/●/●
Favoriten	●
Wichtigste Waschoptionen	
Wasser plus/Extra leise	●/●
SingleWash	●
Kurz/Einweichen/Vorwäsche	●/●/●
Hausgeräte-Vernetzung	
Miele@home/MobileControl/ShopConn@ct	●/●/●
Qualität	
Laugenbehälter	Edelstahl
Kontergewichte aus Grauguss	●
Sicherheit	
Watercontrol-System/Waterproof-System/Waterproof-Metal	–/●/–
Kindersicherung/PIN-Code	●/●
Technische Daten	
Gerätemaße in mm (B x H x T)	596 x 850 x 643
Gerätetiefe in mm bei geöffneter Tür/ohne Tür (für Unterbau)	1.077/–
Mitgeliefertes Zubehör	
3 Caps/UltraPhase 1+2	●/●
Unverbindlich empfohlene Verkaufspreise in EUR inkl. MwSt.	2.525,–



Nützliche Informationen im Detail

Das Glossar der Miele Waschmaschinen

AddLoad

Ob Jeans, Bluse oder nur eine Socke: Dank der Funktion AddLoad geben Sie vergessene Wäsche auch nach Programmstart flexibel hinzu – und das bis kurz vor Programmende. So können Sie Textilien auch nur zum Spülen oder Schleudern ergänzen oder entnehmen. Die Handhabung ist einfach: Drücken Sie die Taste „Start / Wäsche nachlegen“ und die Tür entriegelt auf Knopfdruck.

CapDosing¹⁾

Spezielle Anwendungen für Ihre Wäsche können Sie ganz bequem mit Miele Portionskapseln lösen. Sie werden einfach in das Weichspülerfach eingesetzt. Das Gerät dosiert den Inhalt zum optimalen Zeitpunkt in den Waschprozess – ganz automatisch. Sie haben die Wahl: 6 Spezialwaschmittel (Sport, Outdoor, Wool-Care, SilkCare, DownCare, UltraDark), 3 Weichspüler (Aqua, Cocoon, Nature), Imprägniermittel Impraprotect, Booster als Additiv gegen hartnäckige Verschmutzungen sowie CottonRepair zur sichtbaren Erneuerung Ihrer Textilien.

EcoFeedback

Miele Waschmaschinen mit EcoFeedback-Funktion geben Ihnen eine genaue Rückmeldung über den aktuellen Strom- und Wasserverbrauch. So haben Sie immer die absolute Kostenkontrolle. Vor dem Programmstart können Sie eine Prognose zum Verbrauch des gewählten Programms abfragen. Nach Programmende werden Ihnen die exakten Verbrauchsdaten angezeigt, die je nach Beladung variieren können.

Energieeffizienz

Miele Waschmaschinen sind ökologisch und verwenden nur so viel Wasser und Strom wie erforderlich. Die sparsamsten unter ihnen waschen sogar 50 % effizienter als für den Grenzwert (46) der höchsten Energieeffizienzklasse A+++ vorgeschrieben wird.

Fleckenoption²⁾

Intensive Reinigung: Mit Anwahl der Fleckenoption wird der Programmablauf für die Entfernung von hartnäckigen Flecken angepasst. So wird z. B. eine Vorwäsche dazu geschaltet und die Hauptwäsche verlängert.

Höchste Miele Qualität für eine lange Lebensdauer

Um höchsten Qualitätsanforderungen gerecht zu werden, prüft Miele seine Geräte während der Entwicklung in harten Dauertests. In diesem Test müssen die Geräte 10.000 Stunden waschen. Dabei werden ca. 5.000 unterschiedliche Programme durchgeführt.

Mengenautomatik

Alle Miele Waschmaschinen verfügen über die intelligente Mengenautomatik. Sie analysiert die aktuelle Beladung und verwendet nur so viel Wasser und Strom, wie für ein optimales Reinigungs- und Spülergebnis erforderlich ist.

MultiLingua

Ihr Gerät kann Hinweise und Anzeigen in mehreren Sprachen darstellen, damit Sie alle Informationen verstehen. Wählen Sie im Sprachmenü einfach die gewünschte Sprache. Ein Fähnchen weist Ihnen den Weg. So finden Sie ganz einfach dorthin - selbst wenn einmal eine Sprache eingestellt ist, die Sie nicht verstehen.

PowerWash

PowerWash bietet Reinigungsleistung auf höchstem Niveau – mit dem Programm QuickPowerWash sogar in nur 49 Minuten. Geräte waschen bis zu 50 %³⁾ sparsamer als die höchste Energieeffizienzklasse fordert und das bei moderaten Laufzeiten. Selbst kleine Ladungen werden sparsam sauber. Möglich durch die Technologie Spin&Spray, die mit sehr niedrigem Wasserstand arbeitet – das spart Aufheizenergie.

ProfiEco Motor⁴⁾

In Miele Waschmaschinen erleben Sie besonders leistungsstarke Motoren. Der ProfiEco Motor von Miele ist dazu noch besonders sparsam und leise. Da der Motor elektronisch gesteuert wird, benötigt er keine Kohlebürsten und ist damit verschleißfrei. Für effizientes und komfortables Waschen, viele Jahre lang.

QuickPowerWash⁵⁾

Waschwirkung A in nur 49 Minuten – kaum zu glauben. Mit QuickPowerWash realisiert Miele hohe Reinigungsleistung in überraschend kurzer Zeit.

Schontrommel

Durch die wabenförmige Oberflächenstruktur der Miele Schontrommel bildet sich ein feiner Wasserfilm zwischen Trommelwand und den Textilien. Darauf gleitet die Wäsche ganz sanft und wird so optimal geschont. Durch die verkleinerten und am Rand polierten Durchtrittsöffnungen bleiben Ihre Textilien von Noppen und Fadenziehern verschont. Fremdkörper wie Büroklammern oder BH-Bügel können nicht mehr in die Laugenpumpe gelangen.

SingleWash

Schnell die Lieblingsbluse für heute Abend waschen, aber nichts dazu Passendes im Wäschekorb? Einzelne Stücke zu waschen ist ökologisch nicht vertretbar - wer kennt dieses Dilemma nicht? Die Lösung bei Miele heißt SingleWash. Sie können diese Option zu vielen Programmen hinzuwählen. Das Gerät passt Programmlaufzeit, Wasser- und Stromverbrauch optimal auf Beladungen bis zu 1 kg an. Das Waschen einzelner Stücke war noch nie so schnell und sparsam.

Startvorwahl und Restzeitanzeige

Mit der Startvorwahl können Sie frei bestimmen, wann das nächste Waschprogramm beginnen soll. Das ist besonders vorteilhaft, wenn Sie Nachtstromtarife nutzen möchten oder wenn das Programm frisch beendet sein soll, wenn Sie z. B. von der Arbeit nach Hause kommen. Sie können den Start eines Programms um bis zu 24 Stunden im Voraus programmieren. Über das Display erfahren Sie zudem, wann das aktuelle Programm beendet sein wird.

SteamCare⁶⁾

SteamCare von Miele glättet Ihre Textilien sanft und effektiv mit Hilfe von Dampf – bereits in der Waschmaschine! Der Bügelaufwand reduziert sich dadurch nachweislich bis zu 50 %⁷⁾. Bei manchen Textilien wird das Bügeln sogar ganz überflüssig. Mit Dampfglätten können Sie Ihre Kleidung in einem Schritt waschen und glätten. Mit Finish Dampf behandeln Sie bereits gewaschene Textilien.

Trommelbeleuchtung

Viele Miele Waschmaschinen sind mit einer LED-Trommelbeleuchtung ausgestattet. Die wartungsfreien Power-LED leuchten die Miele Schontrommel so perfekt aus, dass Sie beim Entladen kein Wäschestück mehr übersehen können. Einfach angenehm – und schön anzusehen!

TwinDos^{®8)}

Automatisch dosieren mit TwinDos[®] ist nicht nur praktisch, sondern garantiert gleichzeitig perfekte Reinheit: Mit UltraPhase 1 und 2 wird Ihr Gerät zum besten Flüssigwaschmittel-System. TwinDos[®] dosiert UltraPhase 1 und 2 zum jeweils optimalen Zeitpunkt in den Waschprozess und erzielt so höchste Waschwirkung. Zudem übernimmt TwinDos[®] die Dosierung so präzise, dass Sie gegenüber einer manuellen Dosierung bis zu 30 % Waschmittel einsparen können. Die Einsparung wird vom Öko-Institut e.v. Freiburg bestätigt.

Vorbügeln

Mit der Option Vorbügeln können Sie Ihren Bügelaufwand um bis zu 50 % reduzieren. Am Ende des Waschprogramms schließt sich ein Glättungsvorgang an. Hierbei wird die Wäsche in der feuchtwarmen Trommel bewegt und so geglättet.

Warmwasser

Einige Miele Waschmaschinen verfügen über einen zusätzlichen Anschluss für Warm-, Brunnen- oder Regenwasser. Mit dem Warmwasseranschluss können Sie Energie sparen, wenn das Hauswasser z. B. über Solartechnik erwärmt wird. Alternativ können Sie auch Brunnen- oder Regenwasser nutzen. So sparen Sie wertvolles Trinkwasser. Das schont die Umwelt und Ihren Geldbeutel.

Wasserschutzgarantie⁹⁾

Für sämtliche Wasserschutz-Systeme gewährt Ihnen Miele Schutz für Ihr Zuhause – und das 20 Jahre lang. Sollte also einmal ein Sachschaden als Folge eines Defekts am Wasserschutz-System entstehen, sind Sie garantiert abgesichert¹⁰⁾. Miele übernimmt im Rahmen der Wasserschutzgarantiebedingungen die Kosten für die daraus entstandenen Sachschäden. Voraussetzung ist eine fachgerechte Installation.

Watercontrol-System (WCS)

Das Watercontrol-System (WCS) kontrolliert mit einem Wasserstandsensor den Wassereinlauf. Wird der normale Wasserstand nicht in angemessener Zeit erreicht, stoppt der Zulauf. Sollte im Inneren des Gerätes Wasser austreten, wird das Zulaufventil im Gerät geschlossen und das Wasser im Laugenbehälter abgepumpt. Ein Schwimmerschalter in der Bodenwanne erkennt zusätzlich auslaufendes Wasser.

Waterproof-System (WPS)

WPS verfügt zusätzlich über ein Doppel-Magnetventil direkt am Wasserhahn. Sollte das erste Ventil defekt sein, schließt das zweite den Zulauf. Für höchste Sicherheit sorgt auch der doppelwandige Zulaufschlauch: Sollte der Innenschlauch beschädigt sein, fließt das Wasser durch den Hüllschlauch in die Bodenwanne. Wie WCS verfügt auch WPS über die intelligente Sensortechnologie: Leckagen werden erkannt, der Wasserzulauf gestoppt.

WiFiConn@ct

Mit WiFiConn@ct verbinden Sie Ihr Miele Gerät bequem über den WLAN-Router mit dem Internet. Nutzen Sie per Smartphone oder Tablet damit viele Vorteile: Gerätestatus von Zuhause oder unterwegs abrufen, Benachrichtigung, z. B. wenn das Waschmittel zur Neige geht, Direktbestellung im Miele Onlineshop. Dazu benötigen Sie die App Miele@mobile, die sie kostenlos über Google Play oder den App Store erhalten.

¹⁾ Patent: EP 2 365 120

²⁾ Patent: EP 2 228 479

³⁾ modellabhängig bis zu 50 % sparsamer als der Grenzwert (46) der Energieeffizienzklasse A+++.

⁴⁾ Patent: EP 2 840 679

⁵⁾ Getestet und bestätigt durch die wfk

⁶⁾ Patent: EP 2 006 432

⁷⁾ bestätigt vom Institut für Landtechnik, Sektion Haushaltstechnik der Universität Bonn.

⁸⁾ Patent: EP 2 784 205

⁹⁾ Details entnehmen Sie bitte den Wasserschutzgarantiebedingungen im Garantieheft.

¹⁰⁾ Die Haftung aus dem Produkthaftungsgesetz bleibt unberührt.

Welche Bedienung bevorzugen Sie beim Toplader?

Individuelle Bedienkonzepte

Sie haben nur wenig Platz für eine Waschmaschine?

Miele Toplader sind die perfekte Lösung. Denn die kompakten Geräte benötigen nur wenig Stellfläche. Durch die Beladung von oben bleibt Ihnen vor dem Gerät mehr Bewegungsfreiheit. Miele Toplader sind intuitiv und komfortabel zu bedienen. Für Ihre individuellen Vorlieben und Anforderungen bietet Ihnen Miele verschiedene Bedienkonzepte – jeweils mit vielen hilfreichen Funktionen. Ihr neuer Miele: wie für Sie geschaffen!



Display 1-zeilig, Programmwahl mittels Drehwahlschalter und Tipptasten.

Konsequenz: Geradlinige Struktur, informatives Display.



Programmwahl mittels Drehwahlschalter und Tipptasten.

Komfortabel: Alles auf einen Blick mit den wichtigsten Programmen.

Welche Komfort-Merkmale wünschen Sie?

Die Produktvorteile* der Miele Toplader im Überblick



Exklusiv bei Miele Höchste Miele Qualität für eine lange Lebensdauer

Einzigartige Qualität: Miele bietet durch ausgiebige Prüfung eine besonders lange Lebensdauer.



Wasserschutzgarantie³⁾

Maximal sicher: Für Sachschäden als Folge eines Defekts am Wasserschutz-System trägt Miele die Kosten – 20 Jahre.



Extra leise

Angenehm: Ein spezieller Waschrhythmus, „Spülstop“ und „ohne Schleudern“ sorgen für ein besonders leises Waschen.

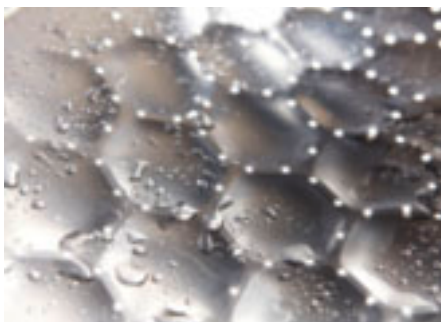

Exklusiv bei Miele Schontrommel

Streichelsanft: Die wabenförmige Struktur der Schontrommel lässt die Wäsche auf einem feinen Wasserfilm gleiten.



Exklusiv bei Miele ComfortLift

Einfacher geht's nicht: Mit dem patentierten¹⁾ ComfortLift öffnen Sie die Miele Toplader mit nur einem Handgriff.



Exklusiv bei Miele Trommelpositionierung und -arretierung²⁾

Miele hat den Dreh raus: Nach dem Waschen können Sie sofort auf den Inhalt der Trommel zugreifen.



Fahrrahmen

Großer Vorteil in kleinen Räumen: Durch den integrierten Fahrradrahmen können Sie Miele Toplader leicht bewegen.



MultiLingua

Multitalent: Im Display können Sie diverse Sprachen einstellen, so dass Sie alle Informationen bestens verstehen.



Energieeffizienz

Spitze im Sparen: Miele Toplader verbrauchen nur wenig Wasser und Strom; die meisten Modelle erreichen A+++.

* modellabhängig

¹⁾ Patent: EP 1 619 288

²⁾ Patent: DE 10 133 734

³⁾ siehe auch Glossar. Details entnehmen Sie bitte den Wasserschutzgarantiebedingungen im Garantieheft.

Welches Icon bedeutet was?

Alle Symbole für Waschmaschinen Toplader auf einen Blick

Energieeffizienz

Zeigt die Energieeffizienz des Gerätes an.



Es werden die Energieeffizienzklassen von A+++ – A+ angezeigt.

Trommelart/Beladungsmenge

Zeigt die Trommelart und deren Beladungsmenge an.



Schontrommel mit 1–6 kg Beladungsmenge.

MultiLingua

Zeigt an, ob die Sprache des Displays angepasst werden kann.



Im Display können Sie diverse Sprachen einstellen, damit Sie alle Informationen bestens verstehen.

Fahrrahmen

Zeigt an, ob das Gerät über eine eingebaute Transporthilfe verfügt.



Großer Vorteil in kleinen Räumen: Durch den integrierten Fahrradrahmen können Sie Miele Toplader leicht bewegen.

ComfortLift¹⁾

Zeigt an, ob das Gerät über die Funktion ComfortLift verfügt.



Einfacher geht's nicht: Mit dem patentierten ComfortLift öffnen Sie die Miele Toplader mit nur einem Handgriff.

Waschmaschinen Toplader

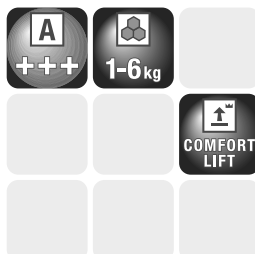

Typ-/Verkaufsbezeichnung	W 667 WCS	W 627 F WPM	W 695 F WPM
Beladung in kg	6,0	5,5	6,0
Max. Schleuderdrehzahl	1.200	1.300	1.400
Bauform			
Unterschiebbar/Unterbaufähig/Säulenfähig	-/-/-	-/-/-	-/-/-
Türanschlag	-	-	-
Design			
Farbe Drehwahlschalter	Lotosweiß	Lotosweiß	Lotosweiß
Blendenausführung	Comfort	Comfort	Comfort
Türdesign	-	-	-
Display	-	1-zeilig	1-zeilig
Reinigungsleistung			
TwinDos	-	-	-
PowerWash	-	-	-
CapDosing/Fleckenoption	-/-	-/-	-/-
Wäscheschonung			
Schontrommel	•	•	•
Bedienkomfort			
SteamCare/Vorbügeln	-/-	-/-	-/-
Startvorwahl bis zu 24h/Restzeitanzeige/Tageszeitanzeige	-/-/-	-/●/-	●/●/-
AddLoad	-	-	-
Trommelbeleuchtung/MultiLingua	-/-	-/●	-/●
Comfort-Lift/Fahrrahmen	●/-	●/●	●/●
Effizienz und Nachhaltigkeit			
Effizienzklasse (A+++ - D)/Schleuderkategorie	A+++/B	A+/B	A+++/B
Jahreswasserverbrauch in l/Jahresstromverbrauch in kWh	8.800/150,00	8.800/176,00	8.800/150,00
Geräusch beim Waschen/Schleudern in db(A) re1pW	49/72	51/73	47/71
Warmwasseranschluss	-	-	-
EcoFeedback-Funktion/ProfiEco Motor	-/-	-/-	-/-
Mengenautomatik/Wassermengenzähler/Schaumregulierung	●/-/●	●/-/●	●/-/●
Wichtigste Waschprogramme			
Baumwolle/Pflegeleicht/Feinwäsche	●/●/●	●/●/-	●/●/-
QuickPowerWash/Express/Express 20	-/-/●	-/-/●	-/-/●
Oberhemden/Seide/Wolle	●/-/●	●/●/●	●/●/●
Dunkle Wäsche/Jeans/Dunkles Jeans	-/-/●	●/●/-	●/●/-
Outdoor/Imprägnieren/Federbetten/Eco 40-60	-/-/-/-	●/-/-/-	●/-/-/-
Favoriten	-	-	-
Wichtigste Waschoptionen			
Wasser plus/Extra leise	●/-	●/●	●/●
SingleWash	-	-	-
Kurz/Einweichen/Vorwäsche	●/●/●	●/-/●	●/-/●
Hausgeräte-Vernetzung			
Miele@home/MobileControl/ShopConn@ct	-/-/-	-/-/-	-/-/-
Qualität			
Laugenbehälter	GlaronK	GlaronK	GlaronK
Kontergewichte aus Grauguss	•	•	•
Sicherheit			
Watercontrol-System/Waterproof-System/Waterproof-Metal	●/-/-	-/-/●	-/-/●
Kindersicherung/PIN-Code	-/-	●/●	●/●
Technische Daten			
Gerätemaße in mm (B x H x T)	459 x 900 x 601	459 x 900 x 601	459 x 900 x 601
Gerätetiefe in mm bei geöffneter Tür/ohne Tür (für Unterbau)	-/-	-/-	-/-
Mitgeliefertes Zubehör			
3 Caps/UltraPhase 1+2	-/-	-/-	-/-
Unverbindlich empfohlene Verkaufspreise in EUR inkl. MwSt.	1.367,-	1.683,-	1.841,-

Nützliche Informationen im Detail

Das Glossar der Miele Waschmaschinen Toplader

ComfortLift¹⁾

Dank Comfort-Lift, einer Miele Erfindung, sind Miele Toplader besonders komfortabel zu bedienen. Ein Handgriff genügt: einfach den Türkopf drücken – und mit dem Gehäusedeckel öffnet sich der Zwischendeckel ganz automatisch.

Energieeffizienz

Miele Toplader sind außerordentlich sparsam; die meisten Modelle erreichen die höchste Energieeffizienzklasse A+++. Alle Miele Toplader sind mit einer Mengenautomatik ausgestattet. Sie passen Wasser- und Stromverbrauch optimal an die aktuelle Beladung an, ganz automatisch. Das heißt: weniger Wäsche – weniger Verbrauch. So lassen sich sowohl große als auch kleine Wäschemengen ökologisch sinnvoll waschen.

Extra leise

Die Option „Extra leise“ können Sie in vielen Programmen hinzuwählen. Das Gerät wäscht dann in einem besonders geräuscharmen Waschrhythmus und aktiviert die Funktionen „Spülstop“ sowie „ohne Schleudern“. Ihre Miele Waschmaschine arbeitet dann noch leiser. Dies ist hilfreich, wenn Sie z. B. über Nacht waschen oder das Gerät in der Nähe des Wohnbereiches steht.

Fahrrahmen

Miele Toplader mit einem Fahrradrahmen verfügen über ausfahrbare Rollen und lassen sich dadurch leicht bewegen. So können Sie z. B. ein platzsparend untergeschobenes Gerät einfach zum Beladen vorziehen. Oder auch von einem Standort zum anderen bewegen. Diese Mobilität ist besonders in kleinen Räumen wertvoll, wo Stellfläche variabel genutzt wird.

Höchste Miele Qualität für eine lange Lebensdauer

Um höchsten Qualitätsanforderungen gerecht zu werden, prüft Miele seine Geräte während der Entwicklung in harten Dauertests. In diesem Test müssen die Geräte 10.000 Stunden waschen. Dabei werden ca. 5.000 unterschiedliche Programme durchgeführt.

MultiLingua

Ihr Gerät kann Hinweise und Anzeigen in mehreren Sprachen darstellen, damit Sie alle Informationen verstehen. Wählen Sie im Sprachmenü einfach die gewünschte Sprache. Ein Fähnchen weist Ihnen den Weg. So finden Sie ganz einfach dorthin - selbst wenn einmal eine Sprache eingestellt ist, die Sie nicht verstehen.

Schontrommel

Durch die wabenförmige Oberflächenstruktur der Miele Schontrommel bildet sich ein feiner Wasserfilm zwischen der Trommelwand und den Textilien. Darauf gleitet die Wäsche ganz sanft und wird so optimal geschont. Durch die verkleinerten und am Rand polierten Durchtrittsöffnungen bleiben Ihre Textilien von Noppen und Fadenziehern verschont. Fremdkörper wie Büroklammern oder BH-Bügel können nicht mehr in die Laugenpumpe gelangen.

Trommelpositionierung und -arretierung²⁾

Nach dem Programmende wird die Trommel der Miele Toplader stets automatisch mit der Einfüllöffnung nach oben positioniert und arretiert. Somit haben Sie sofort einen bequemen und sicheren Zugriff auf Ihre frisch gewaschenen Textilien.

Wasserschutzgarantie³⁾

Für sämtliche Wasserschutz-Systeme gewährt Ihnen Miele Schutz für Ihr Zuhause – und das 20 Jahre lang. Sollte also einmal ein Sachschaden als Folge eines Defekts am Wasserschutz-System entstehen, sind Sie garantiert abgesichert⁴⁾. Miele übernimmt im Rahmen der Wasserschutzgarantiebedingungen die Kosten für die daraus entstandenen Sachschäden. Voraussetzung ist eine fachgerechte Installation.

¹⁾ Patent: EP 1 619 288

²⁾ Patent: DE 10 133 734

³⁾ Details entnehmen Sie bitte den Wasserschutzgarantiebedingungen im Garantieheft.

⁴⁾ Die Haftung aus dem Produkthaftungsgesetz bleibt unberührt.





Flauschig, duftend und nahezu faltenfrei –
so geht Trocknen heute!
Die Miele Trockner T1



EcoDry Technologie

Sparen, ein Trocknerleben lang

Miele Wärmepumpentrockner setzen weltweit Maßstäbe für höchste Ansprüche an Qualität und Zuverlässigkeit. Mit der EcoDry Technologie sparen Sie ein Trocknerleben lang, denn Miele hält Energieverbräuche und Trocknungszeiten über die gesamte Lebensdauer Ihres Geräts auf niedrigem Niveau.



Die EcoDry Technologie besteht aus einem perfekt abgestimmten, patentierten¹⁾ Filtersystem und dem wartungsfreien Wärmetauscher. Dieses System stellt sicher, dass sich keine Flusen im Wärmetauscher festsetzen. Bei Systemen ohne EcoDry kann sich der Wärmetauscher mit der Zeit zusetzen und im Laufe der Lebensdauer des Trockners zu stetig steigenden Energieverbräuchen und Trocknungszeiten führen. EcoDry – Gut für Ihre Wäsche und Ihr Portemonnaie.

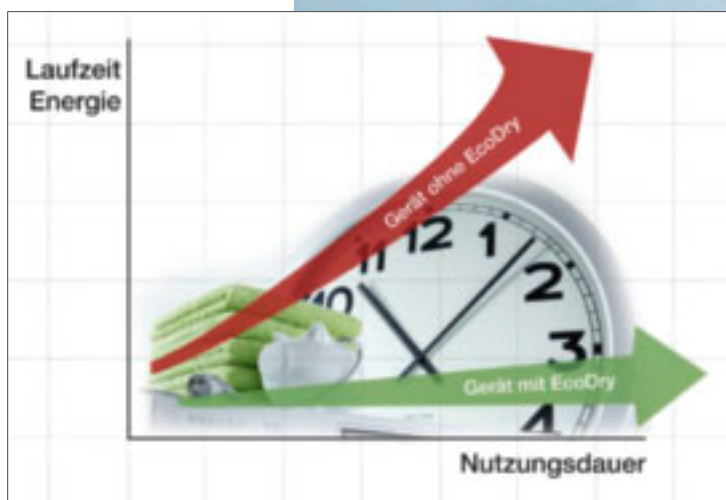

EcoSpeed

Zeit gewinnen und dabei noch die Umwelt schonen



Mit EcoSpeed trocknen Sie Ihre Wäsche besonders schnell und gleichzeitig umwelt-schonend in der besten Energieeffizienz-klasse A+++. Sparsamkeit und kürzere Programmlaufzeiten werden so perfekt kombiniert. Bei voller Beladung können Sie mit EcoSpeed die Trocknungszeit um 20 Minuten reduzieren. Möchten Sie nur ein paar Textilien trocknen, sparen Sie ca. 10 % der Trocknungszeit.

Zusätzlich zur besten Energieeffizienzklasse A+++ arbeiten die Trockner mit EcoSpeed mit dem natürlichen Kältemittel R290, das vollständig frei von FKW ist und somit das Treibhauspotenzial auf ein Minimum reduziert. So verbindet EcoSpeed kürzere Laufzeiten, beste Energieeffizienz und Nachhaltigkeit in Ihrem Miele Trockner.



FragranceDos¹⁾

Genießen Sie harmonische Dufterlebnisse

Exklusiv bei Miele Sinnliches Finish für Ihre Wäsche

Mit FragranceDos umhüllen Sie während des Trocknens Ihre Wäsche mit Ihrem Lieblingsduft. So entnehmen Sie Ihre Wäsche dem Trockner nicht nur besonders flauschig, sondern auch angenehm duftend.

Wählen Sie dazu einfach Ihre Favoriten aus unserem Sortiment mit insgesamt 6 verschiedenen Duftvarianten. Durch einfaches Drehen des Flakons bestimmen Sie die Duftintensität. So können Sie individuell agieren, auch wenn Sie zwischen den Programmen wechseln. Genießen Sie das sinnliche Erlebnis duftender Wäsche – genauso, wie Sie es möchten.

FragranceDos²

Variation ist schnell möglich, denn es können 2 Düfte parallel im leicht zugänglichen Filter des Trockners eingesetzt werden. Damit kann schnell zwischen 2 Lieblingsdüften gewechselt werden – und so auf die unterschiedlichen (Duft-)Vorlieben innerhalb eines Haushaltes eingegangen werden.



Beim Kauf eines Trockners mit FragranceDos erhalten Sie einen Duftflakon Aqua, bei FragranceDos² einen weiteren Ihrer Wahl gratis dazu.

¹⁾ Patent: EP 2 431 516

Höchste Kondensationseffizienz für Miele Trockner

Weniger Luftfeuchtigkeit schützt Sie und Ihre Räume

Miele Trockner sind eine Effizienzklasse für sich: auch in puncto Feuchtigkeitsabgabe. Dank unserer besonders leistungsfähigen Trocknungstechnologie wird nur extrem wenig Feuchtigkeit an die Raumluft abgegeben. Der größtmögliche Teil wird als Kondensat sicher in den Kondensationsbehälter geleitet. Deshalb erreichen alle Miele Trockner die höchste Kondensationseffizienzklasse A und sind nochmals 50 % effizienter als hierfür erforderlich. Je besser also die Kondensationseffizienz eines Trockners ist, desto weniger Feuchtigkeit gelangt nach außen. Diese Klassifizierung finden Sie neben den bekannten Angaben zur Energieeffizienzklasse unten links auf dem EU Energielabel an Ihrem Miele Gerät.



Besonders dicht für ein gutes Raumklima

Miele Trockner kondensieren die Feuchtigkeit aus der Kleidung während des Trocknungsvorgangs so effizient, dass nur ein Minimum in die Raumluft gelangt. Je geringer die Luftfeuchtigkeit in den Wohn- und Wirtschaftsräumen ist, umso geringer die Wahrscheinlichkeit, dass sich Schimmel an Wänden oder Decken bildet. So können Sie Ihren Trockner bedenkenlos sogar in fensterlosen Räumen aufstellen oder in Passivhäusern nutzen.



Top-Türdichtsystem verhindert Feuchtigkeitsverlust

Das hervorragende Türdichtsystem der Miele Trockner ist ein wesentliches Qualitätskriterium und die Voraussetzung für ihre dauerhaft hohe Effizienz. Ein spezieller Trommel-Türdichtring mit Kevlar®-Fasern erzielt beste Dichtigkeitswerte. Die Feuchtigkeit kann nicht über die Tür entweichen, sondern verbleibt im Gerät.

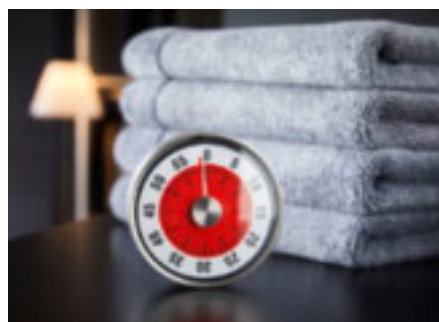

Beste Effizienzleistung in kürzester Zeit

Die Miele Trocknungstechnologie stellt die Nutzerfreundlichkeit in den Mittelpunkt. So erzielen Miele Trockner beste Ergebnisse in kürzester Zeit. Dabei geben sie trotzdem 50 %¹⁾ weniger Feuchtigkeit an die Raumluft ab, als es die Kondensationseffizienzklasse A erfordert.



Miele ist besser als Kondensationseffizienzklasse A

Miele Trockner kondensieren die Feuchtigkeit aus der Wäsche etwa 50 %¹⁾ effizienter, als es die Vorgabe für die Klasse A erfordert.

Die Kondensationseffizienz wird durch den Vergleich ermittelt, wie viel Wasser sich vor der Trocknung in den Textilien befand und sich danach im Kondensationsbehälter gesammelt hat. Nachfolgend sehen Sie die gravierenden Unterschiede für einen Trockengang mit 8 kg Beladung:



Kondensationseffizienzklasse B

Während des Trocknungsprozesses gelangen ca. 750 ml²⁾ Feuchtigkeit in die Umgebung. Das entspricht in etwa drei kleinen Wasserflaschen.

Bei häufiger Nutzung werden im Laufe eines Jahres bis zu 150 Liter in den Raum kondensiert.³⁾ Dies entspricht in etwa einer Badewannenfüllung.



Kondensationseffizienzklasse A

In dieser Klasse dürfen nicht mehr als 500 ml²⁾ bzw. 2 kleine Wasserflaschen an die Umgebung abgegeben werden.



50 % weniger als

Kondensationseffizienzklasse A

Bei Miele Trocknern gelangen nur etwa 250 ml²⁾ Wasser in die Umgebung – rund eine kleine Wasserflasche.

¹⁾ getestet in Miele eigenen Laboren

²⁾ Basierend auf 8 kg Beladungsmenge und 60% Anfangs-Restfeuchte

³⁾ Basierend auf 200 Programmen pro Jahr mit 8 kg Beladung und 60% Anfangs-Restfeuchte



Welche Komfort-Merkmale wünschen Sie?

Die Produkt-Highlights* der Miele Trockner im Überblick

Exklusiv bei Miele EcoDry Technologie

Die Miele EcoDry Technologie garantiert Ihnen dauerhaft niedrige Energieverbräuche und Trocknungszeiten. Durch das effektive Zusammenspiel des patentierten¹⁾ Miele Filtersystems mit dem wartungsfreien Wärmetauscher haben Flusen keine Chance, den Wärmetauscher zuzusetzen und so die Leistung auf Dauer zu mindern.

Miele Wärmepumpentrockner arbeiten mit EcoDry konstant ökonomisch – ein Geräteleben lang.



Exklusiv bei Miele FragranceDos²⁾

Frische für alle Sinne: Mit Miele wird Ihre Wäsche nicht nur besonders flauschig, sondern auch herrlich duftend.



Energieeffizienz

Bestleistung A+++ -10%: Höchste Wirtschaftlichkeit und optimale Ergebnisse.



Wärmepumpentechnologie

Auch für Empfindliches: Trocknen mit niedrigen Prozesstemperaturen ist sparsam und besonders schonend.



Wartungsfreier Wärmetauscher

Gut geschützt: Ein Filter schützt den Wärmetauscher und macht dessen Reinigung überflüssig.

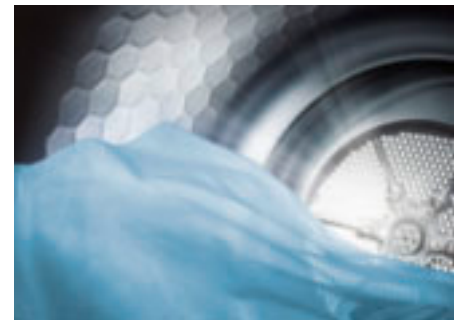

EcoSpeed

Doppeltes Plus: Dank EcoSpeed trocknen Sie Ihre Wäsche bis zu 20 Minuten schneller, bei bester Energieeffizienz.

* modellabhängig

¹⁾ Patent: EP 2 107 155

²⁾ Patent: EP 2 431 516

Welche zusätzlichen Komfort-Merkmale wünschen Sie?

Weitere Produktvorteile* der Miele Trockner im Überblick



Exklusiv bei Miele **Perfect Dry**
Immer perfekt getrocknet: Perfect Dry erkennt den Kalkgehalt des Wassers und stimmt den Trockenprozess darauf ab.



Exklusiv bei Miele **Schontrommel¹⁾**
Weniger Falten, leichtes Bügeln: Durch die Wabenstruktur wird die Wäsche schonender und gleichmäßiger getrocknet.



SteamFinish
Weniger bügeln: Wasserdampf und Wärme glätten Ihre Textilien schon im Trockner.



Intelligente Trommelreversierung
Für beste Trocknung: Die wechselnde Drehrichtung der Trommel vermeidet Wäscheknäuel und Knitterbildung.



Knitterschutz
Praktisch: Die Wäsche wird nach dem Programmende regelmäßig aufgelockert und bleibt vor Knitterbildung geschützt.



Exklusiv bei Miele **EcoFeedback**
Immer im Blick: Energieverbrauch und Flusenfilter-Zustand werden angezeigt – für dauerhaft niedrigen Verbrauch.

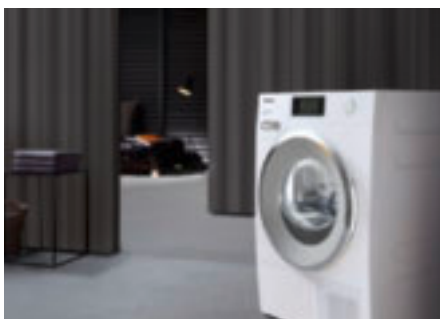

Beste Kondensationswirkung
Bester Schutz für Raum und Möbel: 50 % weniger Feuchtigkeitsverlust als für Kondensationseffizienz A erforderlich.



Beste Geräuschwerte
Trocknen und Ruhe genießen: niedrige Geräuschwerte ab 62 dB dank reduzierter Strömungs- und Schwingungsgeräusche.



Integrierte Kondenswasserableitung²⁾
Kein Entleeren nötig: Das Kondenswasser kann über einen Schlauch direkt ins Waschbecken oder in den Siphon laufen.



Trommelbeleuchtung

Nichts übersehen: Die Schontrommel ist so perfekt beleuchtet, dass kein Wäschestück beim Entladen zurück bleibt.



Türanschlag rechts oder links

Immer auf Ihrer Seite: Bei allen Trocknern der WhiteEdition können Sie die Seite des Türanschlages frei wählen.



Exklusiv bei Miele Komfortabler Flusenfilter⁴⁾

Praktisch: Sie können den Filter direkt nach vorne entnehmen und die glatte Oberfläche leicht reinigen.



Exklusiv bei Miele Höchste Miele Qualität für eine lange Lebensdauer

Einzigartige Qualität: Miele bietet durch ausgiebige Prüfung eine besonders lange Lebensdauer.



ProfiEco Motor³⁾

Stark und sparsam: Mit Miele ProfiEco Motoren trocknen Sie verschleißfrei, leise und energiesparend. Dauerhaft.



MultiLingua

Multitalent: Im Display können Sie diverse Sprachen einstellen, so dass Sie alle Informationen bestens verstehen.



Startvorwahl und Restzeitanzeige

Planmäßig: Lassen Sie Programme zu einem Zeitpunkt Ihrer Wahl starten – passend zu Ihrem Tagesablauf.



AddLoad

Genießen Sie maximalen Komfort: Auch nach Programmstart können Sie Wäsche ganz bequem nachlegen.



WiFiConn@ct

Einfach online gehen: Smarte Wäschepflege durch eine einfache Vernetzung per WLAN.

* modellabhängig

¹⁾ Patent: EP 1 293 594

²⁾ Patent: EP 2 532 779

³⁾ Patent: EP 2 840 679

⁴⁾ Patent gemeldet: EP 2 273 005

Welche Trockenprogramme sind Ihnen wichtig?

Textilgerechte Spezialprogramme*



Automatic Plus

Für gemischte Wäsche: Baumwoll- und pflegeleichte Wäsche können Sie bequem in einer Beladung kombinieren.



Baumwolle Hygiene

Nachhaltig: Ein spezielles Temperatur-/ Zeitprofil lässt Keimen und Milben keine Chance.



Bettwäsche

Beste Ergebnisse: Gleichmäßige Trocknung großflächiger Textilien.



Express

Wenn es schnell gehen muss: So werden auch kleinere Wäschemengen schnell trocken und wieder verfügbar.



Extra leise

Angenehm: Ein spezielles Programm für Baumwollwäsche und Mischgewebe, das besonders leise trocknet.



Feinwäsche

Kümmert sich um Kunststofffasern: Mit diesem Spezialprogramm bleiben synthetische Fasern lange schön und in Form.



Finish Dampf

Wenig Knitter, schnelles Bügeln: Effizientes Vorglätten oder Auffrischen Ihrer Wäsche.



Finish Seide

Kaum Knitterfalten: Seidentextilien werden so sanft angetrocknet, dass die Knitterbildung auf ein Minimum sinkt.



Finish Wolle

Schön flauschig: Empfindliche Wolltextilien werden besonders schonend und werterhaltend behandelt.



Imprägnieren

Bestmöglicher Effekt: Die thermische Fixierung sorgt für eine optimale wasserabweisende Funktion.



Jeans

Perfektes Ergebnis: Schützt Ihre Lieblingsjeans vor unschönen, ausgebleichten Streifen und Knittern.



Kopfkissen

Luftig locker: Selbst große Kopfkissen werden wieder schön bauschig – ob Feder-, Daunen- oder Synthetikfüllung.



Oberhemden

Kontra Knitterbildung: Reduziert Falten und erleichtert das Bügeln von Hemdblusen und Oberhemden spürbar.

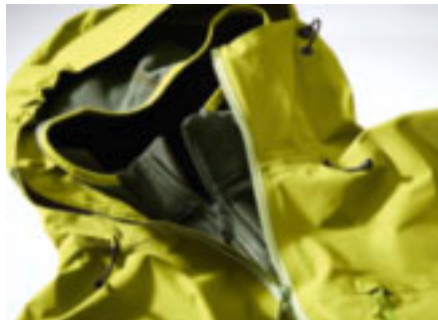

Outdoor

Schonend Trocknen ohne Funktionsverlust: Erhält die funktionalen Eigenschaften mehrlagiger Membran-Textilien.



Schonglätten

Toller Glätte-Effekt: Sowohl feuchte als auch trockene Wäschestücke werden sichtbar glatter.



Sportwäsche

Das Fitness-Programm: Sportwäsche ist in kürzester Zeit wieder einsatzbereit.



Vorbügeln

Sichtbar knitterfreier: Feuchte und trockene Wäsche wird schonend geglättet.

Welches Icon bedeutet was?

Alle Symbole für Trockner auf einen Blick

Energieeffizienz

Zeigt die Energieeffizienz des Geräts an.



Es werden die Energieeffizienzklassen von A+++ – C angezeigt.

Trommelart/Beladungsmenge

Zeigt die Trommelart und die Beladungsmenge der Trommel an.



Schontrommel¹⁾ mit 1–9 kg Beladungsmenge.

MultiLingua

Zeigt an, ob die Sprache des Displays angepasst werden kann.



Im Display können Sie diverse Sprachen einstellen, damit Sie alle Informationen bestens verstehen.

EcoDry

Zeigt an, ob das Gerät mit EcoDry Technologie ausgestattet ist.



Konstant ökonomisch: Filtersystem und wartungsfreier Wärmetauscher halten Energieverbrauch und Laufzeit konstant niedrig.

EcoSpeed

Zeigt an, ob das Gerät mit EcoSpeed ausgestattet ist.



Bis zu 20 Minuten schneller trocknen - bei bester Energieeffizienz.

FragranceDos²⁾

Zeigt an, ob das Gerät für die Verwendung von Duftflakons vorbereitet ist.



Frische für alle Sinne: Mit Miele haben Sie nicht nur besonders flauschige, sondern auch herrlich duftende Wäsche.



Duftende Wäsche, wie Sie sie mögen: Wechseln Sie schnell zwischen 2 verschiedenen Düften, je nach Vorliebe.

AddLoad

Zeigt an, ob das Gerät über die Funktion AddLoad verfügt.



Flexibles Nachlegen von großen und kleinen Textilien nach Programmstart.

Glättfunktionen

Zeigt an, über welche Glättfunktion das Gerät verfügt.



Toller Glätte-Effekt: Sowohl feuchte als auch trockene Wäschestücke werden sichtbar glatter.



Sichtbar knitterfreier: Feuchte und trockene Wäsche wird schonend geglättet.

Perfect Dry

Zeigt an, ob das Gerät über die Funktion „Perfect Dry“ verfügt.



Immer perfekt getrocknet: Der Trockner erkennt den Kalkgehalt Ihres Wassers und stimmt die Prozessdauer darauf ab.

* sparsamer als der Grenzwert (24) der Energieeffizienzklasse A+++

¹⁾ Patent: EP 1 293 594

²⁾ Patent: EP 2 431 516

Wärmepumpentrockner



* Aktionsgerät, lieferbar solange der Vorrat reicht.

Typ-/Verkaufsbezeichnung	TWB 140 WP*	TWD 440 WP*	TCD 440 WP*
Beladung in kg	7,0	8,0	8,0
Bauform			
Unterschiebbar/Unterbaufähig/Säulenfähig	●/-/●	●/-/●	●/●/●
Türanschlag/wechselbar	links/●	links/●	links/-
Bauart			
Wärmepumpentrockner/Kondentrockner/Ablufttrockner	●/-/-	●/-/-	●/-/-
Design			
Farbe Drehwahlschalter	Lotosweiß	Lotosweiß	Lotosweiß
Blendenausführung	5° geneigt	5° geneigt	gerade
Türdesign	Lotosweiß	Lotosweiß	Lotosweiß
Display	DirectSensor gelb, 7-Segment	DirectSensor gelb, 7-Segment	DirectSensor gelb, 7-Segment
Trockenergebnis			
Perfect Dry/FragranceDos/FragranceDos ²	●/●/-	●/●/-	●/●/-
SteamFinish	-	-	-
Intelligente Trommelreversierung	●	●	●
Wäscheschonung			
Schontrommel	●	●	●
Bedienkomfort			
Integrierte Kondenswasserableitung	●	●	●
Startvorwahl bis zu 24h/Restzeitanzeige/Tageszeitanzeige	●/●/-	●/●/-	●/●/-
AddLoad	●	●	●
Trommelbeleuchtung/MultiLingua	LED/-	LED/-	LED/-
Effizienz und Nachhaltigkeit			
Energieeffizienzklasse (A+++ - D)/Kondensationseffizienzklasse	A++/A	A+++/A	A+++/A
Jahresstromverbrauch in kWh	208	177	177
Geräusch im Programm Baumwolle volle Beladung in db(A)re1pW	66	66	66
Laufzeit im Standardprogramm in min	155	155	155
EcoFeedback-Funktion	-	-	-
ProfiEco Motor	-	●	●
Wartungsfreier Wärmetauscher/EcoDry-Technologie	●/●	●/●	●/●
Wichtigste Trockenprogramme			
Baumwolle/Baumwolle Eco/Pflegeleicht/Feinwäsche	●/●/●/●	●/●/●/●	●/●/●/●
Oberhemden/Finish Seide/Finish Wolle	●/-/●	●/-/●	●/-/●
Schonglätten/Vorbügeln	-/●	-/●	-/●
Express	●	●	●
Favoriten	-	-	-
Outdoor/Imprägnieren/Kopfkissen normal/Bettwäsche	-/●/-/●	-/●/-/●	-/●/-/●
Wichtigste Trockenoptionen			
Auffrischen/Eco	-/-	-/-	-/-
Knitterschutz/Schonen plus/Summer	●/●/-	●/●/-	●/●/-
Hausgeräte-Vernetzung			
Miele@home/MobileControl	-/-	-/-	-/-
Qualität			
Softtrippen/Emaillierte Front	●/●	●/●	●/●
Sicherheit			
PIN-Code Verriegelung	●	●	●
Anzeige „Behälter leeren“/Anzeige „Filter reinigen“	●/●	●/●	●/●
Technische Daten			
Gerätemaße in mm (B x H x T)	596 x 850 x 643	596 x 850 x 643	596 x 850 x 636
Gerätetiefe in mm bei geöffneter Tür/ohne Tür (für Unterbau)	1.077/-	1.077/-	1.054/600
Kältemittelart/Kältemittelmenge in kg	R290/0,14	R290/0,14	R290/0,14
Treibhauspotential Kältemittel/Treibhauspotential Gerät	3/0	3/0	3/0
Mitgeliefertes Zubehör			
Duftflakon	1	1	1
Unverbindlich empfohlene Verkaufspreise in EUR inkl. MwSt.	846,-	951,-	951,-

Wärmepumpentrockner



* Aktionsgerät, lieferbar solange der Vorrat reicht.

Typ-/Verkaufsbezeichnung	TCD 450 WP*	TWF 640 WP*	TCF 640 WP*
Beladung in kg	8,0	8,0	8,0
Bauform			
Unterschiebbar/Unterbaufähig/Säulenfähig	●/-/●	●/-/●	●/●/●
Türanschlag/wechselbar	links/-	links/●	links/-
Bauart			
Wärmepumpentrockner/Kondentrockner/Ablufttrockner	●/-/-	●/-/-	●/-/-
Design			
Farbe Drehwahlschalter	Lotosweiß	Lotosweiß/Ring Chrom	Lotosweiß/Ring Chrom
Blendenausführung	schräg	5° geneigt	gerade
Türdesign	Lotosweiß	Obsidianschwarz mit Chromring	Graphitgrau Pearlfinish
Display	DirectSensor gelb, 7-Segment	DirectSensor weiß, 7-Segment	DirectSensor weiß, 7-Segment
Trockenergebnis			
Perfect Dry/FragranceDos/FragranceDos ²	●/●/-	●/-/●	●/-/●
SteamFinish	-	-	-
Intelligente Trommelreversierung	●	●	●
Wäscheschonung			
Schontrommel	●	●	●
Bedienkomfort			
Integrierte Kondenswasserableitung	●	●	●
Startvorwahl bis zu 24h/Restzeitanzeige/Tageszeitanzeige	●/●/-	●/●/-	●/●/-
AddLoad	●	●	●
Trommelbeleuchtung/MultiLingua	LED/-	LED/-	LED/-
Effizienz und Nachhaltigkeit			
Energieeffizienzklasse (A+++ - D)/Kondensationseffizienzklasse	A+++/A	A+++/A	A+++/A
Jahresstromverbrauch in kWh	177	177	177
Geräusch im Programm Baumwolle volle Beladung in db(A)re1pW	66	66	66
Laufzeit im Standardprogramm in min	155	155	155
EcoFeedback-Funktion	-	-	-
ProfiEco Motor	●	●	●
Wartungsfreier Wärmetauscher/EcoDry-Technologie	●/●	●/●	●/●
Wichtigste Trockenprogramme			
Baumwolle/Baumwolle Eco/Pflegeleicht/Feinwäsche	●/●/●/●	●/●/●/●	●/●/●/●
Oberhemden/Finish Seide/Finish Wolle	●/-/●	●/-/●	●/-/●
Schonglätten/Vorbügeln	-/●	-/●	-/●
Express	●	●	●
Favoriten	-	-	-
Outdoor/Imprägnieren/Kopfkissen normal/Bettwäsche	-/●/-/●	-/●/-/●	-/●/-/●
Wichtigste Trockenoptionen			
Auffrischen/Eco	-/-	-/-	-/-
Knitterschutz/Schonen plus/Summer	●/●/-	●/●/●	●/●/●
Hausgeräte-Vernetzung			
Miele@home/MobileControl	-/-	-/-	-/-
Qualität			
Softtrippen/Emaillierte Front	●/●	●/●	●/●
Sicherheit			
PIN-Code Verriegelung	●	●	●
Anzeige „Behälter leeren“/Anzeige „Filter reinigen“	●/●	●/●	●/●
Technische Daten			
Gerätemaße in mm (B x H x T)	596 x 850 x 636	596 x 850 x 643	596 x 850 x 636
Gerätetiefe in mm bei geöffneter Tür/ohne Tür (für Unterbau)	1.054/-	1.077/-	1.054/600
Kältemittelart/Kältemittelmenge in kg	R290/0,14	R290/0,14	R290/0,14
Treibhauspotential Kältemittel/Treibhauspotential Gerät	3/0	3/0	3/0
Mitgeliefertes Zubehör			
Duftflakon	1	1+1	1+1
Unverbindlich empfohlene Verkaufspreise in EUR inkl. MwSt.	951,-	1.057,-	1.057,-



¹) Enthält Treibhausgas, hermetisch geschlossen.

* Aktionsgerät, lieferbar solange der Vorrat reicht.

Typ-/Verkaufsbezeichnung	TCF 650 WP*	TWJ 660 WP¹)	TCJ 660 WP¹)
Beladung in kg	8,0	9,0	9,0
Bauform			
Unterschiebbar/Unterbaufähig/Säulenfähig	●/-/●	●/-/●	●/●/●
Türanschlag/wechselbar	links/-	links/●	links/-
Bauart			
Wärmepumpentrockner/Kondentrockner/Ablufttrockner	●/-/-	●/-/-	●/-/-
Design			
Farbe Drehwahlschalter	Lotosweiß/Ring Chrom	Lotosweiß/Ring Chrom	Lotosweiß/Ring Chrom
Blendenausführung	schräg	5° geneigt	gerade
Türdesign	Graphitgrau Pearlfinish	Obsidianschwarz mit Chromring	Graphitgrau Pearlfinish
Display	DirectSensor weiß, 7-Segment	ComfortSensor weiß, 1-zeilig	ComfortSensor weiß, 1-zeilig
Trockenergebnis			
Perfect Dry/FragranceDos/FragranceDos²	●/-/●	●/-/●	●/-/●
SteamFinish	-	-	-
Intelligente Trommelreversierung	●	●	●
Wäscheschonung			
Schontrommel	●	●	●
Bedienkomfort			
Integrierte Kondenswasserableitung	●	●	●
Startvorwahl bis zu 24h/Restzeitanzeige/Tageszeitanzeige	●/●/-	●/●/-	●/●/-
AddLoad	●	●	●
Trommelbeleuchtung/MultiLingua	LED/-	LED/●	LED/●
Effizienz und Nachhaltigkeit			
Energieeffizienzklasse (A+++ - D)/Kondensationseffizienzklasse	A+++/A	A+++/A	A+++/A
Jahresstromverbrauch in kWh	177	193	193
Geräusch im Programm Baumwolle volle Beladung in db(A)re1pW	66	64	64
Laufzeit im Standardprogramm in min	155	208	208
EcoFeedback-Funktion	-	●	●
ProfiEco Motor	-	●	●
Wartungsfreier Wärmetauscher/EcoDry-Technologie	●/●	●/●	●/●
Wichtigste Trockenprogramme			
Baumwolle/Baumwolle Eco/Pflegeleicht/Feinwäsche	●/●/●/●	●/●/●/●	●/●/●/●
Oberhemden/Finish Seide/Finish Wolle	●/-/●	●/●/●	●/●/●
Schonglätten/Vorbügeln	-/●	-/●	-/●
Express	●	●	●
Favoriten	-	-	-
Outdoor/Imprägnieren/Kopfkissen normal/Bettwäsche	-/●/-/●	●/●/●/●	●/●/●/●
Wichtigste Trockenoptionen			
Auffrischen/Eco	-/-	●/-	●/-
Knitterschutz/Schonen plus/Summer	●/●/●	●/●/●	●/●/●
Hausgeräte-Vernetzung			
Miele@home/MobileControl	-/-	●/●	●/●
Qualität			
Softtrippen/Emaillierte Front	●/●	●/●	●/●
Sicherheit			
PIN-Code Verriegelung	●	●	●
Anzeige „Behälter leeren“/Anzeige „Filter reinigen“	●/●	●/●	●/●
Technische Daten			
Gerätemaße in mm (B x H x T)	596 x 850 x 636	596 x 850 x 643	596 x 850 x 636
Gerätetiefe in mm bei geöffneter Tür/ohne Tür (für Unterbau)	1.054/-	1.077/-	1.054/600
Kältemittelart/Kältemittelmenge in kg	R290/0,14	R450A/0,31	R450A/0,31
Treibhauspotential Kältemittel/Treibhauspotential Gerät	3/0	605/188	605/188
Mitgeliefertes Zubehör			
Duftflakon	1+1	1+1	1+1
Unverbindlich empfohlene Verkaufspreise in EUR inkl. MwSt.	1.057,-	1.473,-	1.473,-

Wärmepumpentrockner



¹⁾ Enthält Treibhausgas, hermetisch geschlossen.

Typ-/Verkaufsbezeichnung	TCJ 670 WP ¹⁾	TWR 860 WP ¹⁾	TCR 860 WP ¹⁾
Beladung in kg	9,0	9,0	9,0
Bauform			
Unterschiebbar/Unterbaufähig/Säulenfähig	●/-/●	●/-/●	●/●/●
Türanschlag/wechselbar	links/-	links/●	links/-
Bauart			
Wärmepumpentrockner/Kondentrockner/Ablufttrockner	●/-/-	●/-/-	●/-/-
Design			
Farbe Drehwahlschalter	Lotosweiß/Ring Chrom	-	-
Blendenausführung	schräg	5° geneigt	gerade
Türdesign	Graphitgrau Pearlfinish	Lotosweiß mit Chromring	Chrom
Display	ComfortSensor weiß, 1-zeilig	MTouch	MTouch
Trockenergebnis			
Perfect Dry/FragranceDos/FragranceDos²	●/-/●	●/-/●	●/-/●
SteamFinish	-	●	●
Intelligente Trommelreversierung	●	●	●
Wäscheschonung			
Schontrommel	●	●	●
Bedienkomfort			
Integrierte Kondenswasserableitung	●	●	●
Startvorwahl bis zu 24h/Restzeitanzeige/Tageszeitanzeige	●/●/-	●/●/●	●/●/●
AddLoad	●	●	●
Trommelbeleuchtung/MultiLingua	LED/●	LED/●	LED/●
Effizienz und Nachhaltigkeit			
Energieeffizienzklasse (A+++ - D)/Kondensationseffizienzklasse	A+++/A	A+++/A	A+++/A
Jahresstromverbrauch in kWh	193	193	193
Geräusch im Programm Baumwolle volle Beladung in db(A)re1pW	64	62	62
Laufzeit im Standardprogramm in min	208	208	208
EcoFeedback-Funktion	●	●	●
ProfiEco Motor	●	●	●
Wartungsfreier Wärmetauscher/EcoDry-Technologie	●/●	●/●	●/●
Wichtigste Trockenprogramme			
Baumwolle/Baumwolle Eco/Pflegeleicht/Feinwäsche	●/●/●/●	●/●/●/●	●/●/●/●
Oberhemden/Finish Seide/Finish Wolle	●/●/●	●/●/●	●/●/●
Schonglätten/Vorbügeln	-/●	-/●	-/●
Express	●	●	●
Favoriten	-	●	●
Outdoor/Imprägnieren/Kopfkissen normal/Bettwäsche	●/●/●/●	●/●/●/●	●/●/●/●
Wichtigste Trockenoptionen			
Auffrischen/Eco	●/-	●/-	●/-
Knitterschutz/Schonen plus/Summer	●/●/●	●/●/●	●/●/●
Hausgeräte-Vernetzung			
Miele@home/MobileControl	●/●	●/●	●/●
Qualität			
Softtrippen/Emaillierte Front	●/●	●/●	●/●
Sicherheit			
PIN-Code Verriegelung	●	●	●
Anzeige „Behälter leeren“/Anzeige „Filter reinigen“	●/●	●/●	●/●
Technische Daten			
Gerätemaße in mm (B x H x T)	596 x 850 x 636	596 x 850 x 643	596 x 850 x 636
Gerätetiefe in mm bei geöffneter Tür/ohne Tür (für Unterbau)	1.054/-	1.077/-	1.054/600
Kältemittelart/Kältemittelmenge in kg	R450A/0,31	R450A/0,31	R450A/0,31
Treibhauspotential Kältemittel/Treibhauspotential Gerät	605/188	605/188	605/188
Mitgeliefertes Zubehör			
Duftflakon	1+1	1+1	1+1
Unverbindlich empfohlene Verkaufspreise in EUR inkl. MwSt.	1.473,-	2.209,-	2.209,-



¹⁾ Enthält Treibhausgas, hermetisch geschlossen.

* sparsamer als der Grenzwert (24) der Energieeffizienzklasse A+++

Typ-/Verkaufsbezeichnung	TCR 870 WP ¹⁾	TWV 680 WP ¹⁾
Beladung in kg	9,0	9,0
Bauform		
Unterschiebbar/Unterbaufähig/Säulenfähig	●/-/●	●/-/●
Türanschlag/wechselbar	links/-	links/●
Bauart		
Wärmepumpentrockner/Kondentrockner/Ablufttrockner	●/-/-	●/-/-
Design		
Farbe Drehwahlschalter	-	-
Blendenausführung	schräg	5° geneigt
Türdesign	Chrom	Alusilber mit Chromring
Display	MTouch	MTouch
Trockenergebnis		
Perfect Dry/FragranceDos/FragranceDos²	●/-/●	●/-/●
SteamFinish	●	●
Intelligente Trommelreversierung	●	●
Wäscheschonung		
Schontrommel	●	●
Bedienkomfort		
Integrierte Kondenswasserableitung	●	●
Startvorwahl bis zu 24h/Restzeitanzeige/Tageszeitanzeige	●/●/●	●/●/●
AddLoad	●	●
Trommelbeleuchtung/MultiLingua	LED/●	LED/●
Effizienz und Nachhaltigkeit		
Energieeffizienzklasse (A+++ - D)/Kondensationseffizienzklasse	A+++/A	A+++/A
Jahresstromverbrauch in kWh	193	174
Geräusch im Programm Baumwolle volle Beladung in db(A)re1pW	62	62
Laufzeit im Standardprogramm in min	208	220
EcoFeedback-Funktion	●	●
ProfiEco Motor	●	●
Wartungsfreier Wärmetauscher/EcoDry-Technologie	●/●	●/●
Wichtigste Trockenprogramme		
Baumwolle/Baumwolle Eco/Pflegeleicht/Feinwäsche	●/●/●/●	●/●/●/●
Oberhemden/Finish Seide/Finish Wolle	●/●/●	●/●/●
Schonglätten/Vorbügeln	-/●	-/●
Express	●	●
Favoriten	●	●
Outdoor/Imprägnieren/Kopfkissen normal/Bettwäsche	●/●/●/●	●/●/●/●
Wichtigste Trockenoptionen		
Auffrischen/Eco	●/-	●/●
Knitterschutz/Schonen plus/Summer	●/●/●	●/●/●
Hausgeräte-Vernetzung		
Miele@home/MobileControl	●/●	●/●
Qualität		
Softtrippen/Emaillierte Front	●/●	●/●
Sicherheit		
PIN-Code Verriegelung	●	●
Anzeige „Behälter leeren“/Anzeige „Filter reinigen“	●/●	●/●
Technische Daten		
Gerätemaße in mm (B x H x T)	596 x 850 x 636	596 x 850 x 643
Gerätetiefe in mm bei geöffneter Tür/ohne Tür (für Unterbau)	1.054/-	1.077/-
Kältemittelart/Kältemittelmenge in kg	R450A/0,31	R134a/0,48
Treibhauspotential Kältemittel/Treibhauspotential Gerät	605/188	1.430/686
Mitgeliefertes Zubehör		
Duftflakon	1+1	1+1
Unverbindlich empfohlene Verkaufspreise in EUR inkl. MwSt.	2.209,-	2.525,-

Abluft- und Kondenstrockner

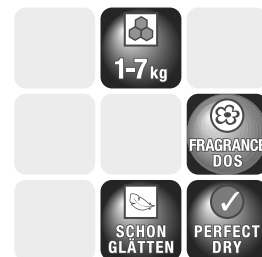
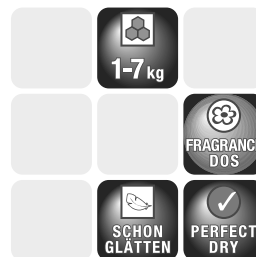
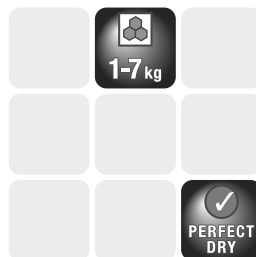

* Aktionsgerät, lieferbar solange der Vorrat reicht.

Typ-/Verkaufsbezeichnung	T 8703	TDA 140 C*	TDA 150 C*
Beladung in kg	7,0	7,0	7,0
Bauform			
Unterschiebbar/Unterbaufähig/Säulenfähig	●/●/●	●/●/●	●/●/●
Türanschlag/wechselbar	links/-	links/-	links/-
Bauart			
Wärmepumpentrockner/Kondenstrockner/Ablufttrockner	-/-/●	-/●/-	-/●/-
Design			
Farbe Drehwahlschalter	Lotosweiß	Lotosweiß	Lotosweiß
Blendenausführung	schräg	gerade	schräg
Türdesign	Weiß	Weiß	Weiß
Display	-	7-Segment	7-Segment
Trockenergebnis			
Perfect Dry/FragranceDos/FragranceDos ²	●/-/-	●/●/-	●/●/-
SteamFinish	-	-	-
Intelligente Trommelreversierung	●	●	●
Wäscheschonung			
Schontrommel	●	●	●
Bedienkomfort			
Integrierte Kondenswasserableitung	-	●	●
Startvorwahl bis zu 24h/Restzeitanzeige/Tageszeitanzeige	-/-/-	-/●/-	-/●/-
AddLoad	-	-	-
Trommelbeleuchtung/MultiLingua	Glühbirne/-	Glühbirne/-	Glühbirne/-
Effizienz und Nachhaltigkeit			
Energieeffizienzklasse (A+++ - D)/Kondensationseffizienzklasse	C/-	B/A	B/A
Jahresstromverbrauch in kWh	496	494	494
Geräusch im Programm Baumwolle volle Beladung in db(A)re1pW	63	63	63
Laufzeit im Standardprogramm in min	94	109	109
EcoFeedback-Funktion	-	-	-
ProfiEco Motor	-	-	-
Wartungsfreier Wärmetauscher/EcoDry-Technologie	-/-	-/-	-/-
Wichtigste Trockenprogramme			
Baumwolle/Baumwolle Eco/Pflegeleicht/Feinwäsche	●/●/●/-	●/●/●/-	●/●/●/-
Oberhemden/Finish Seide/Finish Wolle	-/-/●	-/-/●	-/-/●
Schonglätten/Vorbügeln	-/-	●/-	●/-
Express	-	-	-
Favoriten	-	-	-
Outdoor/Imprägnieren/Kopfkissen normal/Bettwäsche	-/-/-/-	-/-/-/-	-/-/-/-
Wichtigste Trockenoptionen			
Auffrischen/Eco	-/-	-/-	-/-
Knitterschutz/Schonen plus/Summer	●/-/●	●/-/●	●/-/●
Hausgeräte-Vernetzung			
Miele@home/MobileControl	-/-	-/-	-/-
Qualität			
Softtrippen/Emaillierte Front	●/●	●/●	●/●
Sicherheit			
PIN-Code Verriegelung	-	-	-
Anzeige „Behälter leeren“/Anzeige „Filter reinigen“	-/●	●/●	●/●
Technische Daten			
Gerätemaße in mm (B x H x T)	595 x 850 x 580	595 x 850 x 580	595 x 850 x 580
Gerätetiefe in mm bei geöffneter Tür/ohne Tür (für Unterbau)	1.060/-	1.060/-	1.060/-
Kältemittelart/Kältemittelmenge in kg	-/-	-/-	-/-
Treibhauspotential Kältemittel/Treibhauspotential Gerät	-/-	-/-	-/-
Mitgeliefertes Zubehör			
Duftflakon	-	1	1
Unverbindlich empfohlene Verkaufspreise in EUR inkl. MwSt.	873,-	877,-	877,-



Nützliche Informationen im Detail

Das Glossar der Miele Trockner

AddLoad

Ob Jeans, Bluse oder nur eine Socke: Dank der Funktion AddLoad geben Sie vergessene Wäsche auch nach Programmstart flexibel hinzu – und das bis kurz vor Programmende. Die Handhabung ist einfach: Drücken Sie die Taste „Start / Wäsche nachlegen“ und das Programm hält an.

Beste Geräuschwerte

Gehäuse und Luftwege des Miele Wärmepumpentrockners sind so konstruiert, dass Strömungs- und Schwingungsgeräusche auf ein Minimum reduziert werden. So können Sie Ihren Trockner betreiben, ohne sich oder andere zu stören. In ausgewählten Modellen gibt es darüber hinaus ein Spezialprogramm "Extra leise", das Ihre Wäsche mit nochmal reduzierter Geräuschentwicklung trocknet.

Beste Kondensationswirkung

Wichtiges Qualitätskriterium für Trockner ist die Dichtigkeit. Je weniger feucht-warme Trocknungsluft aus dem Gerät entweicht, desto höher ist die Kondensationswirkung. Zudem ist ein hoher Feuchteverlust in geschlossenen Räumen sehr unangenehm: Kondensation an den Wänden kann Schimmelbildung hervorrufen und die Bausubstanz gefährden. Miele Trockner erreichen beste Dichtigkeitswerte – und damit die höchste Kondensations-effizienzklasse.

EcoDry Technologie

Die Miele EcoDry Technologie garantiert Ihnen dauerhaft niedrige Energieverbräuche und Trocknungszeiten. Durch das effektive Zusammenspiel des patentierten¹⁾ Miele Filtersystems mit dem wartungsfreien Wärmetauscher haben Flusen keine Chance, den Wärmetauscher zuzusetzen und so die Leistung auf Dauer zu mindern. Miele Wärmepumpentrockner arbeiten mit EcoDry konstant ökonomisch – ein Geräteleben lang.

EcoFeedback

Die EcoFeedback-Funktion hilft Ihnen, möglichst sparsam zu trocknen. Vor dem Start erhalten Sie eine Prognose für den Energieverbrauch des gewählten Programms. Während und nach dem Trocknen wird der tatsächliche Verbrauch angezeigt, der je nach Beladung variieren kann. Auf der Basis konkreter Daten können Sie die Umwelt schonen und Geld sparen. Auch die Filterverschmutzung wird angezeigt. Denn: Ein sauberer Flusenfilter spart Energie!

EcoSpeed

Mit EcoSpeed trocknen Sie Ihre Wäsche besonders schnell und gleichzeitig umweltschonend in der besten Energieeffizienzklasse A+++. Sparsamkeit und kürzere Programmlaufzeiten werden so perfekt kombiniert. Bei voller Beladung können Sie mit EcoSpeed die Trocknungszeit um 20 Minuten reduzieren. Möchten Sie nur ein paar Textilien trocknen, sparen Sie ca. 10 % der Trocknungszeit.

Energieeffizienz

So umweltgerecht können Wäschetrockner sein: Alle Miele Wärmepumpentrockner erreichen mindestens die Energieeffizienzklasse A++, die besten sind sogar 10% sparsamer als der Grenzwert (24) für die beste Energieeffizienzklasse A+++. Das ist gut fürs Portemonnaie und heißt für Sie: Wäschetrocknen mit gutem Gewissen.

FragranceDos²⁾

Mit den Miele Duftflakons – in 6 sinnlichen Varianten – verleihen Sie Ihrer Wäsche während der Trocknung Ihren ganz persönlichen Lieblingsduft. Miele lässt die Düfte in einem Familienunternehmen in Südfrankreich herstellen, das schon seit 1871 Düfte kreiert. Mit einem patentierten Verfahren sorgen die dortigen Parfümeure für den Erhalt der wertvollen Duftessenzen. Das Ergebnis: angenehm frischer und natürlicher Wäscheduft für bis zu 4 Wochen.

Höchste Miele Qualität für eine lange Lebensdauer

Um höchsten Qualitätsanforderungen gerecht zu werden, prüft Miele seine Geräte während der Entwicklung in harten Dauertests. In diesem Test müssen die Geräte 7.500 Stunden trocknen. Dabei werden ca. 5.000 unterschiedliche Programme durchgeführt.

Integrierte Kondenswasserableitung³⁾

Alle Miele Kondentrockner, auch die Wärmepumpentrockner, verfügen über eine integrierte Kondenswasserableitung mit Schlauchaufwicklung. Damit können Sie das Kondenswasser direkt ins Waschbecken oder in den Siphon abpumpen lassen – und sich das Entleeren des Kondenswasserbehälters sparen.

Intelligente Trommelreversierung

Ein Miele Trockner ändert in unregelmäßigen Abständen die Drehrichtung der Trommel. Das vermeidet die Bildung von Wäscheknäulen, sorgt für eine gleichmäßigere Trocknung und reduzierte Knitterbildung.

Knitterschutz

Wenn Sie Ihre Textilien nicht direkt nach dem Programmende entnehmen können, sorgt der Knitterschutz dafür, dass die Wäsche in regelmäßigen Abständen aufgelockert wird und nicht knittert.

Komfortabler Flusenfilter⁴⁾

Mit dem intelligenten Miele Flusenfilter sind Sie lästige Flusen endlich los. Noch dazu ist der Flusenfilter besonders komfortabel: Erscheint die Klartextanzeige „Luftwege reinigen“, wird der Miele Flusenfilter einfach nach vorne hin entnommen. Die besonders glatte Sieboberfläche macht die Reinigung angenehm einfach. Flusenfilter und Wäsche bleiben immer konsequent voneinander getrennt – für garantiert flusenfreie Wäsche.

MultiLingua

Ihr Gerät kann Hinweise und Anzeigen in mehreren Sprachen darstellen, damit Sie alle Informationen verstehen. Wählen Sie im Sprachmenü einfach die gewünschte Sprache. Ein Fähnchen weist Ihnen den Weg. So finden Sie ganz einfach dorthin - selbst wenn einmal eine Sprache eingestellt ist, die Sie nicht verstehen.

Perfect Dry

Mit diesem System wird Ihre Wäsche punktgenau getrocknet – auch bei besonders kalkhaltigem Wasser. Das ist bei Geräten ohne Perfect Dry keineswegs selbstverständlich, da der Kalkgehalt des Wassers die Restfeuchtemessung – und damit das Trockenergebnis beeinflusst. Perfect Dry stimmt die Trocknung präzise auf den aktuellen Kalkgehalt Ihres Wassers ab. So wird der gewünschte Trockengrad immer perfekt erreicht

ProfiEco Motor⁵⁾

In Miele Trocknern erleben Sie außerordentlich leistungsstarke Motoren: die hocheffizienten Permanentmagnet-Motoren. Durch den höheren Wirkungsgrad sind sie besonders sparsam. Zudem arbeiten sie verschleißfrei – ganz im Sinne der langen Lebensdauer von Miele Geräten.

Schontrommel⁶⁾

Durch die einzigartige Wabenstruktur wird die Wäsche in der rotierenden Trommel weiter nach oben mitgenommen. Dadurch schwebt die Wäsche länger im warmen Luftstrom und wird gleichmäßiger getrocknet. In den Vertiefungen der einzelnen Waben entsteht ein Luftpolster, das die Wäsche sanft auffängt. Ihre Textilien werden so wesentlich schonender behandelt und weisen nach dem Trocknen weniger Knitterfalten auf. Das Bügeln fällt dann umso leichter.

Startvorwahl und Restzeitanzeige

Mit der Startvorwahl können Sie frei bestimmen, wann das nächste Programm beginnen soll. Das ist besonders vorteilhaft, wenn Sie Nachtstromtarife nutzen möchten oder wenn das Programm frisch beendet sein soll, wenn Sie z. B. von der Arbeit nach Hause kommen. Sie können den Start eines Programms um bis zu 24 Stunden im Voraus programmieren. Über das Display erfahren Sie zudem, wann das aktuelle Programm beendet sein wird.

SteamFinish

Wenn Bügeln nicht zu Ihren Lieblingsbeschäftigungen zählt, werden Sie SteamFinish mit dem Programm Finish Dampf lieben. Zu Beginn des Trocknens wird fein vernebeltes Wasser in die Schontrommel gesprüht und durch die Trocknungsluft erwärmt. Der entstehende Dampf durchdringt die Textilfasern und glättet Ihre Wäsche sichtbar. Dadurch geht das Bügeln leichter und schneller von der Hand – oder wird ganz überflüssig.

Trommelbeleuchtung

Alle Miele Trockner sind mit einer Trommelbeleuchtung ausgestattet, viele sogar mit wartungsfreier LED. Diese leuchtet die Miele Schontrommel so perfekt aus, dass Sie beim Entladen kein Wäschestück mehr übersehen können. Einfach angenehm – und schön anzusehen!

Türanschlag rechts oder links

Bei Miele Trocknern der WhiteEdition lässt sich die Seite des Türanschlages wechseln und somit perfekt an Ihre individuellen Anforderungen anpassen. So öffnen sich z. B. bei einer Säulenaufstellung beide Türen in die gleiche Richtung.

Wartungsfreier Wärmetauscher

In Miele Wärmepumpentrocknern wird der Wärmetauscher durch ein effektives Filtersystem geschützt und muss nicht gereinigt werden. So ist sichergestellt, dass der Energieverbrauch kontinuierlich niedrig bleibt – das ganze Geräteleben lang.

Wärmepumpentechnologie

Trockner mit Wärmepumpen sind vor allem für ihre hohe Energieeffizienz bekannt. Damit trocknen Sie Ihre Wäsche besonders sparsam. Die niedrigen Temperaturen der Wärmepumpentechnologie schonen aber auch die wertvollen Fasern Ihrer Wäsche. Somit können auch empfindliche Textilien bequem getrocknet werden.

WiFiConn@ct

Mit WiFiConn@ct verbinden Sie Ihr Miele Gerät bequem über den WLAN-Router mit dem Internet. Nutzen Sie per Smartphone oder Tablet damit viele Vorteile: Gerätestatus von Zuhause oder unterwegs abrufen, Benachrichtigung, z. B. wenn das Waschmittel zur Neige geht, Direktbestellung im Miele Onlineshop. Dazu benötigen Sie die App Miele@mobile, die sie kostenlos über Google Play oder den App Store erhalten.

¹⁾ Patent: EP 2 107 155

²⁾ Patent: EP 2 431 516

³⁾ Patent: EP 2 532 779

⁴⁾ Patent gemeldet: EP 2 273 005

⁵⁾ Patent: EP 2 840 679

⁶⁾ Patent: EP 1 293 594



Der erste Waschtrockner mit perfekter Dosierung.
Die Miele Waschtrockner WT 1



Die Waschtrockner

Durchgängig waschen und trocknen in einem Gerät

Ein oder besser zwei Geräte?

Waschmaschine plus Trockner oder doch lieber ein Waschtrockner – für beides bietet Miele hochwertige und innovative Geräte. Der Waschtrockner ist eine hervorragende Lösung für kleinere Wäschemengen oder wenn nicht ausreichend Platz besteht, um zwei Geräte aufzustellen. Zudem hat er den unschlagbaren Vorteil, dass Sie kleinere Wäscheposten in einem Durchgang waschen und trocknen können. Das spart Zeit.

In einem Miele Waschtrockner können Sie eine volle Trommel mit Wäsche waschen. Da die Wäsche fürs Trocknen jedoch mehr Platz benötigt, kann nur eine kleinere Menge pro Durchgang getrocknet werden.

Müssen Sie oft große Mengen waschen und trocknen, empfehlen wir Ihnen eine Waschmaschine und einen separaten Trockner. Mit zwei getrennten Geräten können Sie parallel waschen und trocknen und werden somit schneller Herr Ihrer Wäscheberge.

Egal für welche Lösung Sie sich entscheiden, wir bieten perfekte Reinigung und ein präzises Trockenergebnis. Oder mit anderen Worten – Wäschepflege made by Miele.

Welcher Waschtrockner passt zu Ihnen?

Mit 4 kg durchgängig waschen und trocknen sind die kompakten Geräte ideal für den Singlehaushalt oder beengte Aufstellungssituationen. Sofern der Platz vorhanden ist, empfehlen wir ab 2 Personen die XL-Variante. Für Familien mit sehr viel Wäsche sind 2 separate Geräte die perfekte Wahl, um parallel waschen und trocknen zu können.

Miele Waschtrockner kompakt

Kompakte Technologie, kompakte Abmessungen. Mit seiner Gehäusetiefe von 60 cm kann der Miele Waschtrockner WT1 bis zu 4 kg durchgängig waschen und trocknen. Wird nur gewaschen, schafft das Gerät bis zu 7 kg Wäsche in einem Durchgang. Damit eignet sich das Gerät ideal für kleinere Haushalte mit einem durchschnittlichen Wäscheaufkommen. Bei dem WT1 kompakt können Sie zwischen zwei unterschiedlichen Blendenneigungen wählen.



Gerade Blende

Der Waschtrockner mit gerader Blende lässt sich perfekt in Ihre vorhandene Küche integrieren. Dazu kann er einfach unter die Arbeitsplatte mit einer Nischenhöhe von mindestens 85 cm geschoben werden. Alternativ lässt sich der Gerätedeckel durch einen Unterbausatz ersetzen. Dann passt der Waschtrockner sogar in eine Nischenhöhe von nur 82 cm.



Schräge Blende

Wenn Sie Ihren Waschtrockner frei in der Wohnung oder dem Keller aufstellen möchten, ist dafür die Ausführung mit schräger Blende ideal geeignet. Durch die leichte Neigung der Blende, lässt sich das Display bequem ablesen.

Miele Waschtrockner XL

Für Haushalte mit höherem Wäscheaufkommen ist die XL-Ausführung die beste Wahl.



Schräge Blende

Dieser großformatige Waschtrockner mit einer Gehäusetiefe von 67 cm kann bis zu 5 kg durchgängig waschen und trocknen. Wollen Sie nur waschen, fasst das Gerät bis zu 8 kg Wäsche. Die XL-Ausführung ist als freistehendes Gerät konzipiert und verfügt über eine schräge Blende zum bequemen Ablesen des Displays.



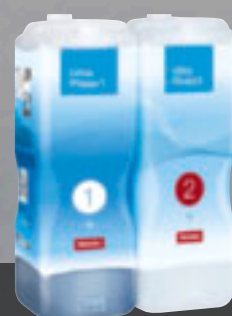

Beim Kauf eines Waschtrockners mit TwinDos® erhalten Sie 4 Kartuschen UltraPhase 1 und 3 Kartuschen UltraPhase 2 gratis**

– das entspricht einem Wert von fast 100 Euro und erspart Ihnen die Waschmittelkosten für mehr als ein halbes Jahr***.

Welche Komfort-Merkmale wünschen Sie?

Die Produkt-Highlights* der Miele Waschtrockner im Überblick

Exklusiv bei Miele **TwinDos®¹⁾**
Bestes Flüssigwaschmittel-System auf Knopfdruck.

Automatisch dosieren mit TwinDos® ist nicht nur praktisch, sondern garantiert gleichzeitig perfekte Reinheit: Mit UltraPhase 1 und 2 wird Ihr Gerät zum besten Flüssigwaschmittel-System.

TwinDos® dosiert UltraPhase 1 und 2 zum jeweils optimalen Zeitpunkt in den Waschprozess und erzielt so höchste Waschwirkung. Zudem übernimmt TwinDos® die Dosierung so präzise, dass Sie gegenüber einer manuellen Dosierung bis zu 30 % Waschmittel einsparen können.



Exklusiv bei Miele **QuickPower**
Zeitsparende Pflege: Die Wäsche wird besonders schnell perfekt gewaschen und punktgenau getrocknet.



Exklusiv bei Miele **PowerWash 2.0**
Höchste Waschleistung und Schnelligkeit kombiniert mit höchster Energieeffizienz, für die große und kleine Wäsche.



Exklusiv bei Miele **CapDosing²⁾**
Dosieren Sie Spezialwaschmittel, Weichspüler und Additiv einfach mit Portionskapseln.



Exklusiv bei Miele **Schontrommel**
Absolut schonend: Durch die wabenförmige Oberflächenstruktur gleitet die Wäsche sanft auf einem feinen Wasserfilm.



SteamCare
Bis zu 50 % weniger Bügeln: nach einem Wasch-/Trockenprogramm oder als separates Glättprogramm.

* modellabhängig

** Je eine Kartusche UltraPhase 1 + 2 liegen dem Geräte bei, die weiteren Kartuschen erhalten Sie beim Einlösen des beiliegenden Gutscheins.

*** Berechnungsgrundlage: 28 Wochen bei 5 Wäschen/ Woche

¹⁾ Patent: EP 2 784 205

²⁾ Patent: EP 2 365 120

Welche zusätzlichen Komfort-Merkmale wünschen Sie?

Weitere Produktvorteile* der Miele Waschtrockner im Überblick



**Exklusiv
bei Miele**

ProgramManager

Intelligent und individuell: Per Knopfdruck noch schonender oder sparsamer waschen und trocknen.



Fleckenoption

Intensive Reinigung: Der Waschvorgang wird an die Behandlung von Flecken angepasst.



**Exklusiv
bei Miele**

Flusen ausspülen

Keine Flusen, keine Farbübertragung: Nach dem Trocknen wird jede Fluse ausgespült und Verfärbungen vorgebeugt.



Energieeffizienz

Sparsam und effizient: Alle Miele Waschtrockner erreichen selbstverständlich die Energieeffizienzklasse A.



Wassermengenzähler

Kein Tropfen zu viel: Der Wassereinlauf wird extrem präzise gemessen. Für zuverlässige Sparsamkeit.



Thermoschleudern

Der Miele Spartrick: Die besondere Kombination aus Warmluft und Schleudern vor dem Trocknen spart Zeit und Strom.



Beladungsanzeige und Dosierempfehlung

Kein Überladen und Überdosieren: Die Wäsche wird beim Beladen gewogen und die optimale Dosierung empfohlen.

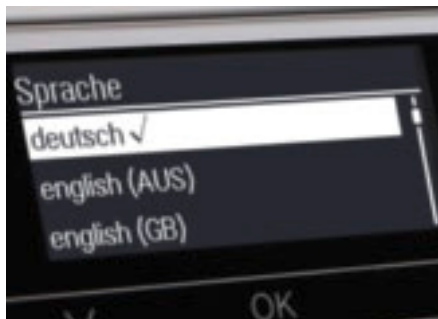

MultiLingua

Multitalent: Im Display können Sie diverse Sprachen einstellen, so dass Sie alle Informationen bestens verstehen.



Startvorwahl und Restzeitanzeige

Planmäßig: Lassen Sie die Programme zu einem Zeitpunkt Ihrer Wahl starten – passend zu Ihrem Tagesablauf.



Exklusiv bei Miele **Höchste Miele Qualität für eine lange Lebensdauer**

Einzigartige Qualität: Miele bietet durch ausgiebige Prüfung eine besonders lange Lebensdauer.



ProfiEco Motor³⁾

Stark und sparsam: Mit ProfiEco Motoren von Miele waschen und trocknen Sie kraftvoll, leise und energiesparend.



Robuster Laugenbehälter

Lange Lebensdauer: Hochwertige Materialien und eine besondere Bauweise gewährleisten eine exzellente Qualität.



Wasserschutzgarantie²⁾

Maximal sicher: Für Sachschäden als Folge eines Defekts am Wasserschutz-System trägt Miele die Kosten – 20 Jahre.



Waterproof-Metal (WPM)

Schutz vor Wasserschäden: Intelligente Sensorik und metallumflochtener Schlauch schaffen höchste Sicherheit.



WiFiConn@ct

Einfach online gehen: Smarte Wäschepflege durch eine einfache Vernetzung per WLAN.

* modellabhängig

²⁾ siehe auch Glossar. Details entnehmen Sie bitte den Wasserschutzgarantiebedingungen im Garantieheft.

³⁾ Patent: EP 2 840 679q

Welche Wäschepflegeprogramme sind Ihnen wichtig?

Textilgerechte Spezialprogramme



Auffrischen

Sanft und glatt: Trockene Wäsche wird ideal auf das Bügeln vorbereitet und aufgefrischt.



Automatic

Für gemischte Wäsche: Baumwoll- und pflegeleichte Wäsche können Sie bequem in einer Beladung kombinieren.



Baumwolle Hygiene

Gut zu wissen: Ein erhöhter Wasserstand und längere Temperaturhaltezeiten töten Keime und Milben zuverlässig ab.



Daunen

Volles Volumen: Daunengefüllte Textilien wie Jacken oder Kissen bleiben locker und schön in Form.



Dunkle Wäsche

Intensive Farben: Durch die sanfte Behandlung behalten dunkle Kleidungsstücke lange ihre intensive Farbe.



Express

Schnell aufgefrischt: So sind leicht verschmutzte und kleinere Wäschemengen schnell wieder verfügbar.



Finish Dampf

Weniger Bügeln: Das Finish für feuchte, frisch gewaschene Wäsche reduziert den Bügelaufwand um die Hälfte.



Gardinen

Strahlend rein: Die automatische Vorwäsche löst bereits Staub und Schmutz, danach folgt die Intensivwäsche.



Imprägnieren

Bestmöglicher Effekt: Die thermische Fixierung sorgt für eine optimale wasserabweisende Funktion.



Jeans

Kein Ausbleichen: So behält Jeans-Kleidung lange ihre Farbe ohne unschöne Streifenbildung oder Knitterfalten.



Kopfkissen

Herrlich frisch: Selbst große Kopfkissen mit Synthetikfüllung werden wieder wie neu.



Oberhemden

Kontra Knitterbildung: Reduziert Falten und erleichtert das Bügeln von Hemdblusen und Oberhemden spürbar.

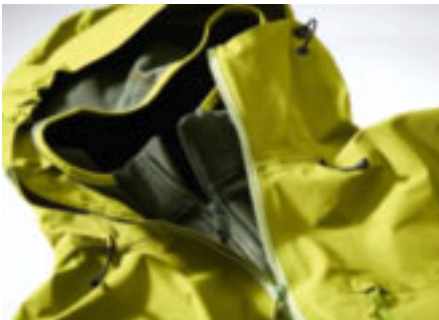

Outdoor

Beste Pflege ohne Funktionsverlust: Hochwertige Outdoor-Textilien behalten ihre Funktionalität bei jedem Wetter.



QuickPower

Zeitsparende Pflege: Die Wäsche wird besonders schnell perfekt gewaschen und punktgenau getrocknet.



Seide¹⁾

Glänzende Pflege: Alle Handwäsche-Textilien ohne Wollanteil werden extrem schonend gewaschen und angetrocknet.



Sportschuhe

Für Champions: Mit dem schonenden Spezialprogramm werden waschbare Sportschuhe sanft und effektiv gereinigt.

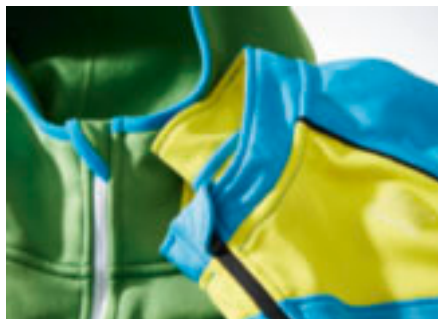

Sportwäsche

Das Fitness-Programm: Sportwäsche ist in kürzester Zeit wieder einsatzbereit.



Wolle²⁾

Kein Einlaufen, kein Verfilzen: Empfindliche Wolltextilien werden besonders schonend und werterhaltend gepflegt.

¹⁾ Patent: DE 19 906 020

²⁾ Patent: DE 19 906 020

Welches Icon bedeutet was?

Alle Symbole für Wäschetrockner auf einen Blick

Energieeffizienz

Zeigt die Energieeffizienz des Gerätes an.



Es werden die Energieeffizienzklassen von A – C angezeigt.

Trommelart/Beladungsmenge

Zeigt die Trommelart und deren Beladungsmenge an.



Schontrömmel mit 1–8 kg Beladungsmenge.

MultiLingua

Zeigt an, ob die Sprache des Displays angepasst werden kann.



Im Display können Sie diverse Sprachen einstellen, damit Sie alle Informationen bestens verstehen.

Dosiersystem

Zeigt an, über welches automatische Dosiersystem das Gerät verfügt.



Beste Reinigungsergebnisse dank Miele 2-Phasen-System und komfortabler Dosierung.

PowerWash 2.0

Zeigt an, ob das Gerät über die Waschtechnologie PowerWash verfügt.



Die Miele Waschtechnologie kombiniert beste Waschleistung und kurze Programmlaufzeiten mit hoher Energieeffizienz.

CapDosing¹⁾

Zeigt an, ob das Gerät über CapDosing verfügt.



Dosieren Sie Spezialwaschmittel, Weichspüler und Additiv einfach mit Portionskapseln.

Fleckenoption

Zeigt an, ob das Gerät über die Fleckenoption verfügt.



Intensive Reinigung: Der Waschvorgang wird an die Behandlung von Flecken angepasst.

Glättfunktionen

Zeigt an, über welche Glättfunktion das Gerät verfügt.



50 %²⁾ weniger Bügeln – maximale Anwendungsvielfalt: nach einem Wasch- oder Trockenprogramm oder als separates Glättprogramm.

Thermoschleudern

Zeigt an, ob das Gerät über die Funktion Thermoschleudern verfügt.



Der Miele Spartrick: Die besondere Kombination aus Warmluft und Schleudern vor dem Trocknen spart Zeit und Strom.

¹⁾ Patent: EP 2 365 120

²⁾ bestätigt vom Institut für Landtechnik, Sektion Haushaltstechnik der Universität Bonn

Waschtrockner



* Aktionsgerät, lieferbar solange der Vorrat reicht.

¹) 4 x UltraPhase 1 und 3 x UltraPhase 2

(Berechnungsgrundlage: 28 Wochen bei 5 Wäschen/Woche).

Je eine Kartusche UltraPhase 1 + 2 liegen dem Gerät bei, die weiteren

Kartuschen erhalten Sie beim Einlösen des beiliegenden Gutscheins

Typ-/Verkaufsbezeichnung	WTH 130 WPM*	WTH 720 WPM	WTH 730 WPM
Beladung in kg beim Waschen/Trocknen	7,0/4,0	7,0/4,0	7,0/4,0
Bauform			
Unterschiebbar/Unterbaufähig/Säulenfähig	●/●/●	●/●/●	●/●/●
Türanschlag	rechts	rechts	rechts
Waschmaschine mit Trockenfunktion			
Elektronische Restfeuchtemessung/Thermoschleudern	●/●	●/●	●/●
Schleudern			
Max. Schleuderdrehzahl	1.600	1.600	1.600
Design			
Farbe Drehwahlschalter	Alusilber/Ring Chrom	Alusilber/Ring Chrom	Alusilber/Ring Chrom
Blendenausführung	schräg	gerade	schräg
Türdesign	Chrom	Chrom	Chrom
Display	1-zeilig	1-zeilig	1-zeilig
Reinigungsleistung			
TwinDos	–	●	●
PowerWash 2.0	●	●	●
CapDosing/Fleckenoption	●/●	●/●	●/●
Wäscheschonung			
Schontrommel	●	●	●
Bedienkomfort			
SteamCare	●	●	●
Startvorwahl bis zu 24h/Restzeitanzeige/Tageszeitanzeige	●/●/–	●/●/–	●/●/–
MultiLingua	●	●	●
Trommelbeleuchtung/Beladungsanzeige und Dosierempfehlung	LED/–	LED/–	LED/–
Automatisches Flusen ausspülen/AutoClean Einspülkasten	●/●	●/●	●/●
Effizienz und Nachhaltigkeit			
Energieeffizienzklasse (A+++ - D)/Waschwirkungsklasse	A/A	A/A	A/A
Im Standardprogramm nach Waschen und Trocken gesamt Wasserverbrauch in l/Stromverbrauch in kWh	90/4,48	90/4,48	90/4,48
Mengenautomatik/Wassermengenzähler/Schaumregulierung	●/●/●	●/●/●	●/●/●
Wichtigste Wasch- und Trockenprogramme			
Baumwolle/Pflegeleicht/Feinwäsche	●/●/●	●/●/●	●/●/●
QuickPowerWash/Express	●/●	●/●	●/●
Oberhemden/Seide/Wolle	●/●/●	●/●/●	●/●/●
Automatic/Dunkle Wäsche/Jeans	●/●/●	●/●/●	●/●/●
Imprägnieren/Daunen/ECO 40-60	●/●/–	●/●/–	●/●/–
Sortwäsche/Sportschuhe/Kopfkissen	●/●/●	●/●/●	●/●/●
Finish Dampf/Auffrischen	●/●	●/●	●/●
Lüften kalt/Lüften warm (nur Trocknen)	●/●	●/●	●/●
Wichtigste Wasch- und Trockenoptionen			
Einweichen/Vorwäsche/Wasser plus	●/●/●	●/●/●	●/●/●
ProgrammManager/Dampfglätten	●/●	●/●	●/●
Hausgeräte-Vernetzung			
Miele@home/MobileControl/ShopConn@ct	●/●/–	●/●/●	●/●/●
Erforderliches nachkaufbares Zubehör	XKM 3100 W	–	–
Qualität			
Laugenbehälter	Edelstahl	Edelstahl	Edelstahl
Kontergewichte aus Grauguss	●	●	●
Sicherheit			
Waterproof-Metal/Kindersicherung/PIN-Code	●/●/●	●/●/●	●/●/●
Technische Daten			
Gerätemaße in mm (B x H x T)	596 x 850 x 637	596 x 850 x 637	596 x 850 x 637
Gerätetiefe in mm bei geöffneter Tür/ohne Tür (für Unterbau)	1.055/–	1.055/601	1.055/–
Mitgeliefertes Zubehör			
3 Caps/UltraPhase 1+2/XKM 3100 W	●/–/–	●/●/●	●/●/●
Unverbindlich empfohlene Verkaufspreise in EUR inkl. MwSt.	1.957,–	2.473,–	2.473,–

Waschtrockner



¹⁾ 4 x UltraPhase 1 und 3 x UltraPhase 2
(Berechnungsgrundlage: 28 Wochen bei 5 Wäschen/Woche).
Je eine Kartusche UltraPhase 1 + 2 liegen dem Gerät bei, die weiteren
Kartuschen erhalten Sie beim Einlösen des beiliegenden Gutscheins

Typ-/Verkaufsbezeichnung	WTZH 730 WPM
Beladung in kg beim Waschen/Trocknen	8,0/5,0
Bauform	
Unterschiebbar/Unterbaufähig/Säulenfähig	●/–/–
Türanschlag	rechts
Waschmaschine mit Trockenfunktion	
Elektronische Restfeuchtemessung/Thermoschleudern	●/●
Schleudern	
Max. Schleuderdrehzahl	1.600
Design	
Farbe Drehwahlschalter	Alusilber/Ring Chrom
Blendenausführung	schräg
Türdesign	Chrom
Display	1-zeilig
Reinigungsleistung	
TwinDos	●
PowerWash 2.0	●
CapDosing/Fleckenoption	●/●
Wäscheschonung	
Schontrommel	●
Bedienkomfort	
SteamCare	●
Startvorwahl bis zu 24h/Restzeitanzeige/Tageszeitanzeige	●/●/–
MultiLingua	●
Trommelbeleuchtung/Beladungsanzeige und Dosierempfehlung	LED/●
Automatisches Flusen ausspülen/AutoClean Einspülkasten	●/●
Effizienz und Nachhaltigkeit	
Energieeffizienzklasse (A+++ - D)/Waschwirkungsklasse	A/A
Im Standardprogramm nach Waschen und Trocken gesamt Wasserverbrauch in l/Stromverbrauch in kWh	105/5,36
Mengenautomatik/Wassermengenzähler/Schaumregulierung	●/●/●
Wichtigste Wasch- und Trockenprogramme	
Baumwolle/Pflegeleicht/Feinwäsche	●/●/●
QuickPowerWash/Express	●/●
Oberhemden/Seide/Wolle	●/●/●
Automatic/Dunkle Wäsche/Jeans	●/●/●
Imprägnieren/Daunen/ECO 40-60	●/●/–
Sortwäsche/Sportschuhe/Kopfkissen	●/●/●
Finish Dampf/Auffrischen	●/●
Lüften kalt/Lüften warm (nur Trocknen)	●/●
Wichtigste Wasch- und Trockenoptionen	
Einweichen/Vorwäsche/Wasser plus	●/●/●
ProgrammManager/Dampfglätten	●/●
Hausgeräte-Vernetzung	
Miele@home/MobileControl/ShopConn@ct	●/●/●
Erforderliches nachkaufbares Zubehör	–
Qualität	
Laugenbehälter	Edelstahl
Kontergewichte aus Grauguss	●
Sicherheit	
Waterproof-Metal/Kindersicherung/PIN-Code	●/●/●
Technische Daten	
Gerätemaße in mm (B x H x T)	596 x 850 x 714
Gerätetiefe in mm bei geöffneter Tür/ohne Tür (für Unterbau)	1.132/–
Mitgeliefertes Zubehör	
3 Caps/UltraPhase 1+2/XKM 3100 W	●/●/●
Unverbindlich empfohlene Verkaufspreise in EUR inkl. MwSt.	2.841,–



Nützliche Informationen im Detail

Das Glossar der Miele Waschtrockner

Beladungsanzeige und Dosierempfehlung

Diese intelligente Funktion hilft Ihnen, den Waschtrockner nicht zu überladen und Waschmittel optimal zu dosieren. Das Gerät misst beim Beladen die aktuelle Wäschemenge und zeigt Ihnen an, wie viel Wäsche Sie noch zuladen können. Zusätzlich erhalten Sie im Display eine Empfehlung für die optimale Waschmitteldosierung. So waschen Sie stets umweltfreundlich und mit besten Ergebnissen.

CapDosing²⁾

Spezielle Anwendungen für Ihre Wäsche können Sie ganz bequem mit Miele Portionskapseln lösen. Sie werden einfach in das Weichspülerfach eingesetzt. Das Gerät dosiert den Inhalt zum optimalen Zeitpunkt in den Waschprozess – ganz automatisch. Sie haben die Wahl: 6 Spezialwaschmittel (Sport, Outdoor, Wool-Care, SilkCare, DownCare und UltraDark), 3 Weichspüler (Aqua, Cocoon, Nature), Imprägnierer Impraprotect, Booster als Additiv gegen hartnäckige Verschmutzungen sowie CottonRepair zur sichtbaren Erneuerung Ihrer Textilien.

Energieeffizienz

Miele Waschtrockner sind ökologisch und verwenden nur so viel Wasser und Strom wie erforderlich. Alle Waschtrockner erzielen die Energieeffizienzklasse A, genauso wie die ausgezeichnete Waschwirkungsklasse A.

Fleckenoption

Wählen Sie aus einer Liste von 7 verschiedenen Fleckenarten. Der Waschtrockner stimmt das Waschprogramm optimal auf diese Verschmutzungen an. Der integrierte Fleckenratgeber gibt Ihnen im Display Hinweise zur effizienten Entfernung der betreffenden Flecken.

Flusen ausspülen

Flusen, die nach dem letzten Trocknen im Gerät verblieben sind, werden mit diesem Programm restlos ausgespült. Kondenskanal, Laugenbehälter und Waschtrommel sind nach wenigen Minuten absolut flusenfrei. So werden Textilverfärbungen durch verschleppte Flusen sicher vermieden.

Höchste Miele Qualität für eine lange Lebensdauer

Um höchsten Qualitätsanforderungen gerecht zu werden, prüft Miele seine Geräte während der Entwicklung in harten Dauertests. In diesen Tests müssen die Waschtrockner insgesamt 19.000 Stunden waschen und trocknen. Dabei werden ca. 5.000 unterschiedliche Programme durchgeführt.

MultiLingua

Ihr Gerät kann Hinweise und Anzeigen in mehreren Sprachen darstellen, damit Sie alle Informationen verstehen. Wählen Sie im Sprachmenü einfach die gewünschte Sprache. Ein Fähnchen weist Ihnen den Weg. So finden Sie ganz einfach dorthin - selbst wenn einmal eine Sprache eingestellt ist, die Sie nicht verstehen.

PowerWash 2.0

Miele Waschtrockner mit PowerWash 2.0 erzielen beste Reinigungsergebnisse und arbeiten gleichzeitig extrem sparsam, selbst bei kleinen Waschladungen. Die innovative Waschtechnologie Spin&Spray stellt einen besonders niedrigen Wasserstand sicher, wodurch wesentlich weniger Aufheizenergie benötigt wird. Alle Programmlaufzeiten sind moderat, denn kein Waschprogramm benötigt länger als drei Stunden, inklusive des Energiesparprogrammes Baumwolle Eco.

ProfiEcoMotor³⁾

In Miele Waschtrocknern erleben Sie besonders leistungsstarke Motoren. Der ProfiEco Motor von Miele ist dazu noch besonders sparsam und leise. Er verbraucht wenig Energie und ist verschleißfrei. Für effizientes und komfortables Waschen und Trocknen, viele Jahre lang.

ProgrammManager

Mit den Einstellungen im ProgrammManager können Sie den Wasch- und Trockenprozess an Ihre persönlichen Bedürfnisse anpassen, z.B.:

Intensiv: noch bessere Waschwirkung – und das in herkömmlicher Programmlaufzeit.

Eco: besonders energiesparend bei gleicher Waschwirkung.

Extra schonend: maximale Wäscheschonung und reduzierter Bügelaufwand.

QuickPower

Das Programm QuickPower garantiert beste Wasch- und Trockenergebnisse in kürzester Zeit. Durch die Kombination der ökonomischen PowerWash-Technologie und einer effizienten Kondensationstrocknung werden 4 kg Wäsche innerhalb von nur 2:45 Stunden und 5 kg Wäsche mit dem XL-Modell in nur 3:15 Stunden perfekt gewaschen und getrocknet.

Robuster Laugenbehälter

Der Laugenbehälter ist besonders robust und hygienisch. Er wird von Stoßdämpfern und vier Zugfedern gestützt und mit Kontergewichten aus Grauguss stabilisiert. Das ist Miele Perfektion für minimalen Verschleiß und lange Lebensdauer. Auch bei hohen Schleuderdrehzahlen steht das Gerät ruhig und sicher.

Schontrommel

Durch die wabenförmige Oberflächenstruktur der Miele Schontrommel bildet sich ein feiner Wasserfilm zwischen der Trommelwand und den Textilien. Darauf gleitet die Wäsche ganz sanft und wird so optimal geschont. Durch die verkleinerten und am Rand polierten Durchtrittsöffnungen bleiben Ihre Textilien von Noppen und Fadenziehern verschont. Fremdkörper wie Büroklammern oder BH-Bügel können nicht mehr in die Laugenpumpe gelangen.

Startvorwahl und Restzeitanzeige

Mit der Startvorwahl können Sie frei bestimmen, wann das nächste Programm beginnen soll. Das ist besonders vorteilhaft, wenn Sie Nachtstromtarife nutzen möchten oder wenn das Programm frisch beendet sein soll, wenn Sie z. B. von der Arbeit nach Hause kommen. Sie können den Start eines Programms um bis zu 24 Stunden im Voraus programmieren. Über das Display erfahren Sie zudem, wann das aktuelle Programm beendet sein wird.

SteamCare

SteamCare glättet Ihre Textilien sanft und effektiv mit Hilfe von Dampf. Der Bügelaufwand reduziert sich dadurch bis zu 50 %. Bei manchen Textilien wird das Bügeln sogar ganz überflüssig. Mit Dampfglätten können Sie Ihre Kleidung in einem Schritt waschen und glätten. Mit Finish Dampf glätten Sie bereits gewaschene, feuchte Textilien. Mit Auffrischen werden kurz getragene, saubere Textilien aufgefrischt und geglättet.

Thermoschleudern

Vor dem Trocknen werden die Textilien im warmen Luftstrom bewegt und stufenweise geschleudert. Dadurch wird der Wassergehalt der Wäsche schon vor dem eigentlichen Trocknen reduziert – das spart Zeit und Strom.

TwinDos®⁴⁾

Automatisch dosieren mit TwinDos® ist nicht nur praktisch, sondern garantiert gleichzeitig perfekte Reinheit: Mit UltraPhase 1 und 2 wird Ihr Gerät zum besten Flüssigwaschmittel-System. TwinDos® dosiert UltraPhase 1 und 2 zum jeweils optimalen Zeitpunkt in den Waschprozess und erzielt so höchste Waschwirkung. Zudem übernimmt TwinDos® die Dosierung so präzise, dass Sie gegenüber einer manuellen Dosierung bis zu 30 % Waschmittel einsparen können.

Wassermengenzähler

Ergänzend zur Mengenautomatik verfügen die Wäschetrockner über einen Wassermengenzähler: Mit einem Präzisions-Flügelrad wird der Wassereinlauf extrem präzise gemessen und gesteuert. Das hilft, Wasser zu sparen – höchst wirtschaftlich und umweltgerecht.

Wasserschutzgarantie⁵⁾

Für sämtliche Wasserschutz-Systeme gewährt Ihnen Miele Schutz für Ihr Zuhause – und das 20 Jahre lang. Sollte also einmal ein Sachschaden als Folge eines Defekts am Wasserschutz-System entstehen, sind Sie garantiert abgesichert⁶⁾. Miele übernimmt im Rahmen der Wasserschutzgarantiebedingungen die Kosten für die daraus entstandenen Sachschäden. Voraussetzung ist eine fachgerechte Installation.

Waterproof-Metal (WPM)

Durch Wasserstandsensor und Schwimmerschalter bietet WPM höchsten Schutz vor Wasserschäden. Der Zulaufschlauch ist zusätzlich mit Metall umflochten und somit auch vor Beschädigungen von außen geschützt. Dieses platzsparende Wasserschutzsystem ist besonders praktisch für Wäschetrockner oder Toplader, die oftmals in beengten Aufstellungssituationen stehen.

WiFiConn@ct

Mit WiFiConn@ct verbinden Sie Ihr Miele Gerät bequem über den WLAN-Router mit dem Internet. Nutzen Sie per Smartphone oder Tablet damit viele Vorteile: Gerätestatus von Zuhause oder unterwegs abrufen, Benachrichtigung, z. B. wenn das Waschmittel zur Neige geht, Direktbestellung im Miele Onlineshop. Dazu benötigen Sie die App Miele@mobile, die sie kostenlos über Google Play oder den App Store erhalten.

²⁾ Patent: EP 2 3650120

³⁾ Patent: EP 2 840679

⁴⁾ Patent: EP 2 785 205

⁵⁾ Details entnehmen Sie bitte den Wasserschutzgarantiebestimmungen im Garantieheft.

⁶⁾ Die Haftung aus dem Produkthaftungsgesetz bleibt unberührt.



Im Handumdrehen faltenfrei –
Ihre Bügelpartner mit Komfort!



Ein neues Zeitalter in der Wäschepflege

Miele Dampfbügelsystem FashionMaster

Miele FashionMaster – Bügelpartner mit viel Komfort

Mit der kompakten Kombination aus Bügeleisen, Dampferzeuger und Bügeltisch wird aus ungeliebter Bügelarbeit eine schwungvolle Tätigkeit mit Spaßfaktor.

Das Geheimnis des FashionMasters ist seine intelligente Technik. Unser Credo bei der Entwicklung: optimale Ergebnisse bei minimalem Arbeitsaufwand. Das fängt bereits beim patentierten 1-2-Lift-System¹⁾ an. Damit stellt sich der FashionMaster in Sekunden-schnelle fast von ganz alleine auf. Weiter geht es mit der außerordentlich präzisen und effizienten Dampftechnik, die mit Leichtigkeit für perfekte Glättung sorgt. Das Bügeleisen mit seiner speziellen Wabensohle garantiert optimale Dampfverteilung und damit beste Glättungsergebnisse.

Mit dem leistungsstarken Steamer lassen sich die Vorteile der Dampferzeugung sehr handlich und vielseitig sogar auf hängende Textilien anwenden. Ein Display informiert Sie stets über den Status des Geräts und zeigt Handlungsempfehlungen an, z. B. wenn der Wassertank nachgefüllt werden sollte. Und nicht zuletzt besticht der FashionMaster durch sein funktionales formschönes Design. Selbst zusammengeklappt ist er fast zu schön, um in der Nische zu verschwinden. Daher verwundert es nicht, dass diese Miele Innovation von mehreren renommierten Design-Jurys ausgezeichnet wurde.



reddot design award
winner 2012



product
design award

2012



Tschüss, Bügelstress. Willkommen, FashionMaster!

Bügeln gehört nicht zu Ihren Lieblingsbeschäftigungen? Das können wir verstehen. Deshalb haben wir ein Bügelsystem entwickelt, mit dem Sie Ihre Textilien in Zukunft leichter, schneller und gleichmäßiger glätten können als je zuvor.

Mit dem Miele FashionMaster verliert die ungeliebte Bügelarbeit ihren Schrecken. Schon die Arbeitsvorbereitung spart Zeit und Wege: Der FashionMaster hat mit dem Bügeltisch, dem Bügeleisen und dem Dampferzeuger alles im Gepäck. Mit der Leichtigkeit eines Golf-Trolleys folgt er Ihnen auf zwei fußbodenschonenden Laufrollen mühelos an Ihren Bügelplatz. Auch einzelne Stufen sind für ihn kein Hindernis. Die innovative Technik des FashionMaster hilft Ihnen, selbst höhere Wäscheberge erstaunlich leicht und schnell abzutragen. Von der empfindlichen Seidenbluse bis zum robusten Leinen-sakko, von schwierigen Paillettenstickereien bis zu bedruckten Stoffen – der FashionMaster entknittert jedes Bügelproblem in Rekordzeit. Ohne Kompromisse, dafür mit viel Vergnügen.

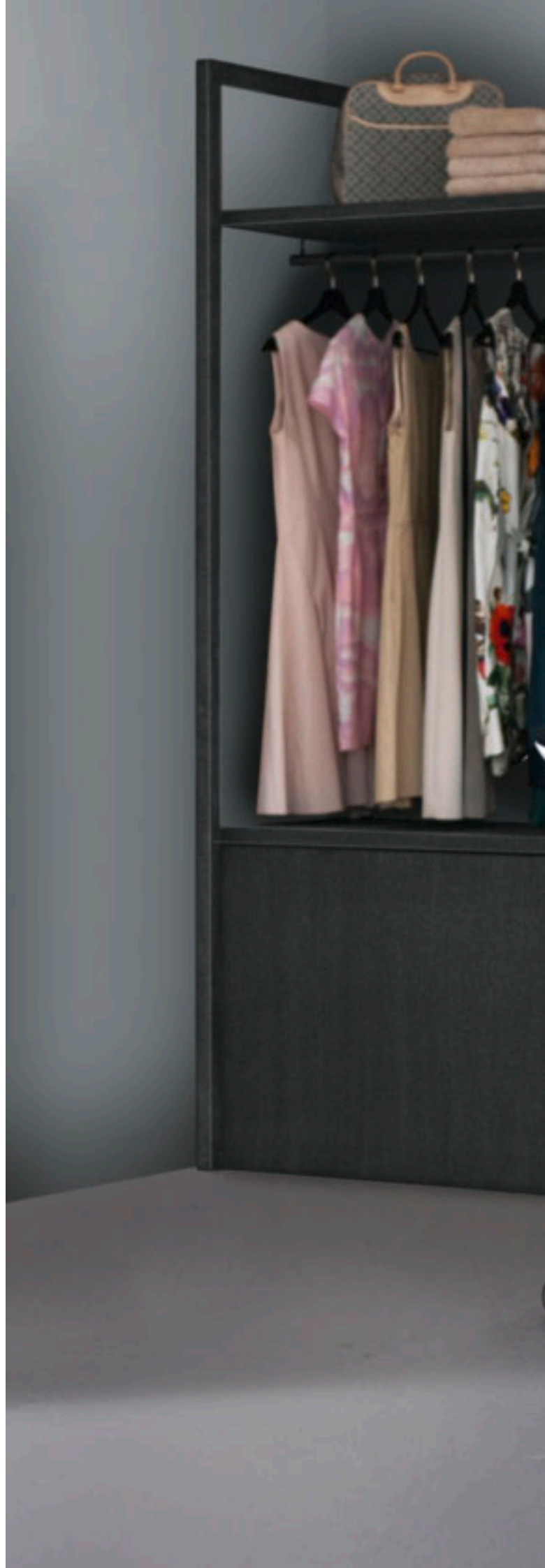





Welche Komfort-Merkmale wünschen Sie?

Die Produkt-Highlights* des Miele Dampfbügelsystems FashionMaster im Überblick

Exklusiv bei Miele Bügelsohle mit Wabenstruktur¹⁾

In Miele Waschmaschinen und Trocknern sorgt sie schon für einzigartige Wäscheschonung: die Schontrommel mit Wabenstruktur. Dasselbe Prinzip sorgt auch beim FashionMaster für den feinen Unterschied. Die einzigartige Wabensohle erzielt beste Bügelergebnisse bei optimaler Wäscheschonung. Anders als bei herkömmlichen Bügeleisen verteilt sich der Dampf schnell und gleichmäßig durch die kleinen Kanäle zwischen den Waben über die gesamte Bügelsohle. Der dabei entstehende Dampffilm lässt das Bügeleisen ganz leicht und dabei sehr effektiv über Ihre Wäsche gleiten.



Aktiver Bügeltisch

Beste Bügelergebnisse: Aufblas- und Absaugfunktion sorgen für optimalen Dampfeinsatz und Position der Kleidung.



Dampf

Mehr als nur heiße Luft: 4 bar Dampfdruck und 100 g/min konstanter Dampf für Bügel-ergebnisse in Profiqualität.



Exklusiv bei Miele 1-2-Lift-System

Zwei Handgriffe, null Kraftaufwand! Sekundenschnell startklar dank patentiertem²⁾ 1-2-Lift-System.



Stufenlose Höheneinstellung

Einfach ergonomisch: Die eingebaute Gasdruckfeder bringt den Bügeltisch auf perfekte Arbeitshöhe (83 bis 102 cm).



Steamer

Schön handlich: Hängende Textilien wie Kleider, Sakkos oder Gardinen werden schonend geglättet und aufgefrischt.

* modellabhängig

¹⁾ Patent: EP 2 233 632

²⁾ Patent: EP 2 169 108

Welche zusätzlichen Komfort-Merkmale wünschen Sie?

Die Produktvorteile* des Miele Dampfbügelsystems FashionMaster im Überblick



Antihaft-Sohle

Perfekte Schonung: Pailletten, Bedruckungen, sensible Stoffe schonen und Dunkles ohne Glanzstellen bügeln.



Absaugfunktion

Intensiv und glatt: Textilien werden durch Absaugen stärker mit Dampf durchdrungen, fixiert und perfekt geglättet.



Aufblasfunktion

Schwerelos: Durch das Luftkissen werden Textilien geglättet, aber nicht geplättet.



Mehrlagiges Bügeln

Spart Kraft und Zeit: Mehrlagige Wäsche lässt sich in einem Zuge glätten. Wenden? Nicht nötig!



ComfortZone

Bügeln in einem Rutsch: Ohne Umlegen der Schulterpartie bügeln Sie ein komplettes Hemden- oder Blusenvorderteil.



Wassertank

Ausdauernd: Der Wassertank hat ein Fassungsvermögen von 1,25 l – genug für eine volle Stunde Bügelzeit.



Aufbewahrungsfächer

All-in-one: In den Aufbewahrungsfächern für Bügeleisen und Zubehör kann alles ordentlich verstaut werden.



Laufrollen

Mobil und wendig: Der FashionMaster lässt sich mühelos transportieren und folgt Ihnen, wohin Sie wollen.



Display

Immer im Blick: Das Display informiert über den Gerätestatus und erinnert z. B. an das Nachfüllen des Wassers.



CoolDown Funktion

Extra Sicherheit: Wird das Bügeleisen nicht genutzt, schaltet es nach 3 Minuten automatisch ab.



AutoOff Funktion

Keine Sorge: Werden Bügeleisen oder Steamer eine Viertelstunde nicht genutzt, stellt sich das Gerät komplett ab.



Geführte Erstinbetriebnahme

Einfach starten: Bei Inbetriebnahme führt Sie das Gerät sicher durch das Auswahlmenü für Sprache und Wasserhärte.



**Exklusiv
bei Miele**

Geführtes Entkalken

Langlebiger durch ideale Entkalkung: Das Gerät startet auf Knopfdruck nach Einfüllen des Entkalkers automatisch.



Automatisches Spülen

Ungetrübte Bügelfreude: Durch die Spülfunktion wird der Verdampfer von Mineralstoffrückständen befreit.



MultiLingua

Multitalent: Im Display können Sie diverse Sprachen einstellen, so dass Sie alle Informationen bestens verstehen.

Welches Icon bedeutet was?

Alle Symbole für FashionMaster auf einen Blick

Textilart

Zeigt, für welche Textilart dieses Gerät sich besonders eignet.



Dieses Gerät eignet sich besonders gut zum Bügeln von Oberbekleidung.

Wabensohle¹⁾

Zeigt an, dass das Gerät mit der Wabensohle ausgestattet ist.



Optimale Ergebnisse: Durch den Dampffilm zwischen den Waben glättet das Bügeleisen sanft und effektiv Ihre Wäsche.

MultiLingua

Zeigt an, ob die Sprache des Displays angepasst werden kann.



Im Display können Sie diverse Sprachen einstellen, damit Sie alle Informationen bestens verstehen.

Dampf

Zeigt die Dampfleistung des Gerätes an.



4 bar Dampfdruck und 100 g/min konstanter Dampf für Bügelergebnisse in Profiqualität.

1-2-Lift-System

Zeigt an, dass das Gerät mit dem 1-2-Lift-System ausgestattet ist.



Zwei Handgriffe, null Kraftaufwand! Sekundenschnell startklar dank patentiertem²⁾ 1-2-Lift-System.

Steamer

Zeigt an, ob das Gerät über einen Steamer verfügt.



Mit dem handlichen Steamer können Sie hängende Kleider, Sakkos, Gardinen usw. schonend glätten.

¹⁾ Patent: EP 2 233 632

²⁾ Patent: EP 2 169 108

Bügelmaschinen



Typ-/Verkaufsbezeichnung	B 3312 FashionMaster	B 3847 FashionMaster
Design		
Farbe Bügeleisen	anthrazit/grau	anthrazit/lotosweiß
Farbe Bügeltischbezug	Grau	Anthrazit
Perfektes Bügelergebnis		
Wabensohle	•	•
Dampfdruck in bar	3,5	4,0
Dampfmenge in g/min	100	100
Vertikaldampf	•	•
Dampf ab Temperaturstufe	2	2
Steamer	–	•
Aktiver Bügeltisch (Aufblas- und Absaugfunktion)	•	•
Absaugfunktion	•	•
2. Leistungsstufe Gebläse	–	•
AntihafSohle	•	•
Zeitsparendes Bügeln		
Füllmenge Wassertank in l	1,25	1,25
Wassertank abnehmbar	•	•
Wassertank permanent nachfüllbar	•	•
Mehrlagig bügeln	•	•
Bedienkomfort		
All-in-one	•	•
1-2-Lift-System	•	•
Stufenlose Höheneinstellung mit Gasdruckfeder in mm	830 – 1.020	830 – 1.020
Fußbodenschonende Laufrollen	•	•
Bügeltisch mit Comfort-Zone	•	•
Ein-/Abschaltautomatik Gebläse	•	•
MultiLingua	•	•
Memory-Funktion Gebläse	•	•
Automatische Entkalkung	•	•
Automatisches Spülen	•	•
Aufbewahrungsfach für das Bügeleisen	•	•
Aufbewahrungsfach für Anschlusskabel und Zubehör	•	•
Sicherheit		
CoolDown Funktion	•	•
AutoOff Funktion	•	•
Technische Daten		
Abmessungen in mm (B x H x T)	470 x 970 x 1.480	470 x 970 x 1.480
Abmessungen in mm (B x H x T), zusammengeklappt	470 x 1.280 x 370	470 x 1.280 x 370
Bügelfläche in mm	1.200 x 400	1.200 x 400
Mitgeliefertes Zubehör		
AntihafSohle	•	•
Steamer	–	•
Basic Bügeltischbezug	•	–
Premium Bügeltischbezug	–	•
Dampfschlauchhalter	•	•
Teststreifen für Bestimmung der Wasserhärte	•	•
Halter für Anschlusskabel	•	•
Entkalkungstabletten	•	•
Nachkaufbares Zubehör		
Steamer	•	•
Basic Bügeltischbezug	•	•
Premium Bügeltischbezug	•	•
Unverbindlich empfohlene Verkaufspreise in EUR inkl. MwSt.	1.609,–	1.978,–

Nützliche Informationen im Detail

Das Glossar des Miele Dampfbügelsystems FashionMaster

Absaugfunktion

Die im Bügeltisch eingebaute Absaugfunktion sorgt für eine gezielte Durchdringung der Kleidung mit Dampf und reduziert die Bildung von Kondenswasser. Ein weiterer Effekt: die Textilien werden auf dem Bügeltisch fixiert und bleiben während des Bügelvorgangs sicher in Position.

Aktiver Bügeltisch

Der Bügeltisch unterstützt Sie aktiv mit drei intelligenten Funktionen beim Bügeln. Die Aufblasfunktion sorgt für besonders sanftes Glätten, die Absaugfunktion bewirkt einen intensiveren Dampfeinsatz. Über die Dampftaste am Bügeleisen startet die Aufblas- oder Absaugfunktion im Bügeltisch und schaltet sie in Bügelpausen automatisch ab. Die Memory-Funktion speichert die letzte Einstellung und startet sie beim nächsten Dampfeinsatz erneut.

Antihaft-Sohle

Ob Pailletten, Bedruckungen & Co. oder extrem empfindliche Stoffe – mit dem FashionMaster bewältigen Sie auch diese Herausforderung. Zur Extra-Schonung verwenden Sie die aufsteckbare Antihaft-Sohle, die direkt auf modischen Verzierungen angewendet werden kann. Mit ihrer Teflon-Beschichtung schützt sie dunkle Textilien vor Glanzstellen – und das, ohne dass Sie die Textilien dabei auf links ziehen müssen.

Aufbewahrungsfächer

Ist der FashionMaster zusammengeklappt, fällt der Blick nicht auf Kabel, Bügeleisen usw., sondern auf die auffallend elegante Form. Dafür sorgen 2 Zubehörfächer: Bügeleisen und Kabelhalter finden Platz unter der Ablage des Bügeleisens. Das zweite Fach befindet sich im Gerätesockel. Hier sind das Anschlusskabel, die Antihaft-Sohle, der Steamer und andere Zubehörteile gut aufgehoben.

Aufblasfunktion

Für alles was geglättet, aber nicht geplättet werden soll, bietet der Bügeltisch des FashionMaster die Aufblasfunktion. Das Gebläse bildet ein Luftkissen zwischen Textil und Bügeltisch, so dass Rüschen, Kaschmirpullover und Co. schwebend in Form gebracht werden. Die gleiche Funktion hilft, das Durchdrücken von Nähten zu vermeiden.

Automatisches Spülen

Mineralstoffrückstände aus dem verdampften Wasser müssen regelmäßig aus dem Dampferzeuger gespült werden, um eine konstante Leistungsfähigkeit des Gerätes zu gewährleisten. Abhängig von der verbrauchten Wassermenge ermittelt der FashionMaster deshalb automatisch das erforderliche Spülintervall. Wenn es soweit ist, erfolgt das Spülen direkt nach dem Einschalten des FashionMasters. Alles was Sie tun müssen, ist, die Restwasserschublade zu leeren.

AutoOff Funktion

Werden Bügeleisen oder Steamer ca. eine Viertelstunde lang nicht benutzt, schaltet sich das komplette Gerät ganz von allein aus. Das ‚vergessene Bügeleisen‘ gehört damit der Vergangenheit an.

Bügelsohle mit Wabenstruktur¹⁾

Was sich bei der Miele Schontrommel bereits bewährt hat, sorgt jetzt auch beim FashionMaster für den feinen Unterschied. Mit der patentierten Wabensohle verteilt sich der Dampf, anders als bei herkömmlichen Bügeleisen, blitzartig durch die kleinen Kanäle zwischen den Waben über die gesamte Bügelsohle. Der dabei entstehende Dampffilm lässt das Bügeleisen ganz sanft und dabei trotzdem effektiv über Ihre Wäsche gleiten.

ComfortZone

Mit den Maßen von 120 x 40 cm bietet der Bügeltisch selbst langen Hosenbeinen ausreichend Platz. Die ComfortZone an der Spitze des Bügeltischs ist so gestaltet, dass Sie ein komplettes Blusen- oder Hemdenvorderteil in einem Rutsch bügeln können, ohne dass Sie die Schulterpartien umlegen müssen. Das spart Zeit.

CoolDown Funktion

SICHERHEIT wird bei Miele groß geschrieben: Deshalb sorgen Bewegungssensor und Tastenüberwachung dafür, dass sich das Bügeleisen von selbst ausschaltet, wenn es ca. 3 Minuten lang nicht benutzt wird. Durch einfaches Bewegen schaltet es sich automatisch wieder ein.

Dampf

Mit bis zu 4 bar Dampfdruck und einer konstanten Dampfmenge von 100 g/min erzielen Sie mit dem FashionMaster Bügelergebnisse in Profiqualität. Der trockene Dampf durchdringt sogar dickste Materialien und verringert damit die Bügelzeit. Ob Sie mit Dampfstoßen oder Dauerdampf arbeiten, entscheiden Sie durch die Betätigung der Dampftaste, direkt am Bügeleisen.

Display

Über das Display haben Sie die Geräteeinstellung immer im Blick. Außerdem informieren Sie diverse Anzeigen rechtzeitig und zuverlässig darüber, ob z. B. eine Entkalkung erforderlich ist oder der Wassertank nachgefüllt werden muss.

1-2-Lift-System

Zwei Handgriffe – null Kraftaufwand! Mit dem patentierten²⁾ 1-2-Lift-System ist das komplette Gerät, bestehend aus Bügeleisen, Dampferzeuger und Bügeltisch mit einfachsten Schritten aufgebaut. Entriegeln und in die Waagerechte hochgleiten lassen – fast wie von Zauberhand. Der FashionMaster glättet nicht nur Ihre Wäsche, sondern schont auch Ihren Rücken!

Geführte Erstinbetriebnahme

Vor der ersten Nutzung des FashionMasters führt Sie das Programm ganz einfach durch die wichtigsten Einstellungen. Sie wählen lediglich die Sprache für die Geräteinformation aus und stellen die Wasserhärte ein. Das Gerät ermittelt nun automatisch den optimalen Entkalkungsturnus. So bleibt Ihr FashionMaster bestens gepflegt und erzielt eine lange Lebensdauer.

Geführtes Entkalken

Nachdem Sie vor der ersten Nutzung die Wasserhärte eingestellt haben, bestimmt das Programm automatisch den erforderlichen Entkalkungsturnus und erinnert Sie rechtzeitig daran. Den Entkalkungsprozess starten Sie einfach per Knopfdruck. Das Programm bittet Sie um das Einfüllen eines geeigneten Entkalkers und startet daraufhin selbstständig.

Laufrollen

Mobil und wendig: Der FashionMaster steht auch zusammengeklappt auf eigenen Füßen und kann ganz nach Ihren Wünschen in der Wohnung platziert werden. Mithilfe der fußbodenschonenden Laufrollen lässt er sich mühelos transportieren und folgt Ihnen, wohin Sie wollen. Dabei stellen Teppichkanten, Türschwellen oder auch einzelne Stufen kein Hindernis dar.

Mehrlagiges Bügeln

Sparen Sie Kraft und Zeit! Mehrlagige und dicke Textilien werden mit dem FashionMaster nämlich nur noch einfach und nicht mehr doppelt behandelt. Die große Dampfmenge und der hohe Dampfdruck ermöglichen, dass auch dickere Textilien, wie z. B. Jeans, nur von einer Seite gebügelt werden und trotzdem perfekt geglättet sind.

MultiLingua

Ihr Gerät kann Hinweise und Anzeigen in mehreren Sprachen darstellen, damit Sie alle Informationen verstehen. Wählen Sie im Sprachmenü einfach die gewünschte Sprache. Ein Fähnchen weist Ihnen den Weg. So finden Sie ganz einfach dorthin - selbst wenn einmal eine Sprache eingestellt ist, die Sie nicht verstehen.

Steamer

Unschönen Knittern und Falten in Ihrem Sakko, Blazer, Abendkleid oder in Ihren Gardinen begegnen Sie mit dem Steamer. Er wiegt nur halb so viel wie das Bügeleisen, verfügt aber über den gleichen Dampfdruck und die gleiche Dampfmenge. Der Bürstenaufsatz richtet die Fasern der Textilien auf und sorgt für den perfekten Abstand zu ihnen. Der Steamer kann auch genutzt werden, während der FashionMaster platzsparend zusammengeklappt ist.

Stufenlose Höheneinstellung

Ganz bequem und stufenlos bringen Sie den Bügeltisch exakt auf Ihre individuelle Arbeitshöhe. Unterstützt durch eine eingebaute Gasdruckfeder, erreichen Sie eine komfortable Arbeitshöhe von 83 bis 102 cm.

Wassertank

Größere Wäschemengen bewältigen und zwischendurch mal eben Wasser nachfüllen? Ja, das geht, denn der Wassertank des FashionMaster kann auch während des Bügelns jederzeit und ganz einfach entnommen und mit normalem Leitungswasser befüllt werden. Die benutzerfreundliche, flache Form erlaubt selbst das Nachfüllen unter niedrigen Wasserhähnen. 1,25 l Fassungsvermögen verhelfen Ihnen zu etwa einer Stunde Bügelzeit ohne Unterbrechung.

¹⁾ Patent: EP 2 233 632

²⁾ Patent: EP 2 169 108



Welche Komfort-Merkmale wünschen Sie?

Die Produkt-Highlights* der Miele Bügelmaschinen im Überblick

Miele Bügelmaschinen – die Champions gegen Falten und Knitter

Halten Sie Bügelmaschinen für altmodisch und umständlich? Dann haben Sie wahrscheinlich noch nie mit einer Miele Bügelmaschine gearbeitet. Die Vorteile werden Sie schnell überzeugen. So bequem und schnell haben Sie noch nie gebügelt! Im Vergleich zum herkömmlichen Bügeln sparen Sie viel Mühe ... und bis zu 50 % Zeit. So gewinnen Sie Zeit für die schöneren Dinge des Lebens!



Faszinierend vielseitig

Flexibel für jede Anforderung: Wäsche jeder Art und Größe lässt sich schnell und unkompliziert glätten.



Exklusiv bei Miele

Dampffunktion

Besonders leichtes Glätten: Zwei-Tank-Technik für schnellen, gleichmäßigen Dampf und bestes Glätten.



Hoher Anpressdruck

Mehr Druck, mehr Glätte: Beim Handbügeln müsste man für einen vergleichbaren Druck permanent mit 7 kg Gewicht aufdrücken.



Textilgerechte Temperaturwahl

Schont die Fasern: Temperatur einfach analog zum Pflegeetikett einstellen. So bleiben Ihre Textilien lange schön.



Bügeln im Sitzen

Ergonomisch und entlastend: Ihr Rücken wird geschont, die Bedienung per Fußschaltung hält Ihnen beide Hände frei.

Welche zusätzlichen Komfort-Merkmale wünschen Sie?

Weitere Produktvorteile* der Miele Bügelmaschinen im Überblick



83 cm breite Bügelwalze

Komfortabel und zeitsparend: Große Wäschestücke, z. B. Kissenbezüge, in einem Arbeitsgang schnell bügeln.



Variable Walzengeschwindigkeit

Einfach besser bügeln: Wäscheart, Wäschefeuchte und Ihr Arbeitstempo werden optimal berücksichtigt.



Rundum freies Walzenende

Kein Stau, kein Aufwickeln: Auch knifflige Wäschestücke wie Röcke oder Oberhemden lassen sich problemlos bügeln.



Großer Stapelraum

Großzügig und luftig: Fängt Ihre Wäsche nach dem Bügeln locker auf – ganz ohne Knitter.



Komfortable Ablagestange

Spart Platz und Zeit: Wäschestücke nach dem Bügeln einfach hier ablegen. Ideal zum Abkühlen und Nachrocknen.



Exklusiv bei Miele Fingerschutzautomatik

Gefahrlose Bedienung: Geraten Finger unter die Fingerschutzleiste, stoppt der Motor und die Bügelwange hebt sich.



Exklusiv bei Miele Notentriegelung

Perfekter Schutz für Ihre Wäsche: Anpressdruck der Walze per Hand lösen und die Wäsche einfach herausnehmen.



Standsicherheit

Soviel steht fest: Robuste Bauweise und stabiler Fuß sorgen für sicheren Stand.



Platzsparende Aufbewahrung

Passt in kleinste Nischen: Das Gerät braucht nur 0,2 m² Stellfläche. 4 Rollen machen den Transport kinderleicht.

Welches Icon bedeutet was?

Alle Symbole für Bügelmaschinen auf einen Blick

Textilart

Zeigt, für welche Textilart sich dieses Gerät besonders eignet.



Dieses Gerät eignet sich besonders gut zum Bügeln von Flachware wie Bett- und Tischwäsche usw.

Dampf

Zeigt, ob das Gerät über Dampffunktion verfügt.



Besonders leichtes Glätten: Zwei-Tank-Technik für schnellen, gleichmäßigen Dampf und bestes Glätten.

Bügelmaschinen



Typ-/Verkaufsbezeichnung	B 990	B 995 D
Design		
Farbe Gerät	Lotosweiß	Lotosweiß
Perfektes Bügelergebnis		
Textilgerechte Temperaturwahl	•	•
Hoher Anpressdruck (N/cm ²)	0,35	0,35
Anlagebrett für leichte Wäscheeingabe	•	•
Wäschegerechter Bügeltisch mit großem Stapelraum	•	•
Ablagestange für knitterfreies Abkühlen	•	•
Dampffunktion	–	•
Füllmenge Dampferzeuger in l	–	0,84
Zwei-Tank-Technik	–	•
Betrieb mit Leitungswasser	–	•
Zeitsparendes Bügeln		
Breite der Bügelwalze in mm	830	830
Variable Walzengeschwindigkeit	•	•
Feuchtigkeitsaufnehmende Walzenbewicklung	•	•
Bedienkomfort		
Bügeln im Sitzen ohne Kraftaufwand möglich	•	•
Rundum freies Walzenende	•	•
Übersichtliches Bedienfeld	•	•
Komfortabler Klappmechanismus	•	•
Leichter Transport durch vier Laufrollen	•	•
Sicherheit		
Fingerschutzautomatik	•	•
Notentriegelung	•	•
Gute Standsicherheit	•	•
Technische Daten		
Abmessungen in mm (B x H x T)	985 x 959 x 380	985 x 959 x 380
Abmessungen in mm (B x H x T), zusammengeklappt	500 x 1.055 x 380	500 x 1.055 x 380
Gesamtanschlusswert in KW	3,1	3,5
Mitgeliefertes Zubehör		
Abdeckhaube aus 100% Baumwolle	•	•
Klebefolie für den Temperaturwähler	•	•
Einfüllstutzen für den Wassertank	–	•
Unverbindlich empfohlene Verkaufspreise in EUR inkl. MwSt.	1.609,–	1.715,–

Nützliche Informationen im Detail

Das Glossar der Miele Bügelmaschinen

83 cm breite Bügelwalze

Im Vergleich zu einem herkömmlichen Bügeleisen ist die Bügelfläche fünf Mal so groß. Die Walzenbreite von 83 cm ermöglicht ein sehr komfortables Bügeln von großen Wäschestücken. So lässt sich z. B. ein Kopfkissenbezug in nur einem Arbeitsgang bügeln.

Bügeln im Sitzen

Bügeln ganz ohne Kraftaufwand und im Sitzen. Die Bügelwalze wird über eine leichtgängige Fußschaltung in Bewegung gesetzt, die Bügelwange senkt sich mit hohem Anpressdruck auf das Textil. Die ergonomische Sitzhaltung entlastet Ihren Rücken, und sie haben beide Hände frei.

Dampffunktion

Diese Funktion ermöglicht das Bügeln mit Dampf. Die „Zwei-Tank-Technik“ sorgt dabei für schnelle Dampfbereitschaft, gleichmäßige Dampfverteilung über die gesamte Bügelfläche und bis zu 40 Minuten bügeln mit Dampf (mit einer Tankfüllung). Eine LED-Leuchte signalisiert rechtzeitig den Wasserbedarf. Betrieb mit Leitungswasser. 0,84 l Fassungsvermögen.

Faszinierend vielseitig

Für eine Vielzahl verschiedener Textilien und Wäschestücke bietet Miele Ihnen die angenehmste Lösung, um diese schnell und ohne Kraftaufwand zu glätten. Und die Wege zur Heißmangel können Sie sich dann sparen. Aber nicht nur Bett- und Tischwäsche, sondern auch T-Shirts, Jeans etc. lassen sich mühelos glätten. Überzeugen Sie sich selbst, wie vielfältig der Einsatz ist.

Fingerschutzautomatik

Gelangen die Fingerspitzen unter die bewegliche Fingerschutzleiste, reagiert der Sicherheitsschalter sofort und stellt den Motor ab. Die Walzenbewegung stoppt, und die Bügelwange fährt zurück. Somit ist ein sicherer Schutz für Ihre Finger gewährleistet.

Großer Stapelraum

Nach dem Bügeln fällt die Wäsche ganz locker in den großen Stapelraum – knitterfrei.

Hoher Anpressdruck

Während des Bügelns wird die Bügelwange mit einem Anpressdruck von 0,35 N/cm² an die Bügelwalze gedrückt. Um beim Bügeln von Hand einen vergleichbaren Anpressdruck zu erzeugen, müsste man das Bügeleisen pausenlos mit einem Gewicht von ca. 7 kg auf das Bügelbrett drücken. Für beste Bügelergebnisse mit wenig Aufwand.

Komfortable Ablagestange

Zum knitterfreien Ablegen fertig gebügelter Wäsche dient die ausklappbare Ablagestange. Dort kann die Wäsche abkühlen und ggf. nachtrocknen.

Notentriegelung

Sollte es während des Bügelns zu einem Stromausfall kommen, kann die Bügelwange nicht mehr automatisch – durch Lösen des Fußschalters – abgefahren werden. Damit Sie Ihre Wäsche dennoch sofort entnehmen können, wird durch Betätigen der Notentriegelung der Anpressdruck der Bügelwange manuell aufgehoben. Nun können Sie Ihre Wäsche – in Drehbewegung der Walze – herausziehen. Somit ist der Schutz Ihrer Wäsche gewährleistet.

Platzsparende Aufbewahrung

Nach Gebrauch sorgt ein komfortabler Klappmechanismus für platzsparende Aufbewahrung. Zusammengeklappt benötigt die Bügelmaschine nur 0,2 m² Stellfläche. Dank vier stabiler Laufrollen ist die Bügelmaschine einfach zu transportieren.

Rundum freies Walzenende

Das rundum freie Walzenende erleichtert das Bügeln von kniffligen Wäschestücken wie z. B. Rücken oder Oberhemden.

Standsicherheit

Die robuste Bauweise und der stabile Fuß gewährleisten eine hohe Standsicherheit.

Textilgerechte Temperaturwahl

Die Heizleistung lässt sich gemäß den Pflegekennzeichen in den Textilien einstellen – das schont die Fasern. Die Wärme wird dank der drei Heizkörper optimal über die gesamte Fläche verteilt. Dies garantiert beste Bügelergebnisse.

Variable Walzengeschwindigkeit

Die Drehgeschwindigkeit der Walze lässt sich in fünf Stufen auf die jeweiligen Erfordernisse anpassen. Anpassung an Wäscheart und Wäscheuchte. Einstellung des individuellen Arbeitstemplos.



Hier finden Sie praktisches Zubehör für Ihre Wäschepflegegeräte und exklusives Waschmittel für Ihre Wäsche.





Wasch-Trocken-Säule

Wenn der Platz für eine Aufstellung nebeneinander nicht ausreicht, lassen sich die meisten Miele Waschmaschinen und Trockner platzsparend zu einer Säule kombinieren. Bei dieser Lösung steht die Waschmaschine immer unten.

Zum stabilen Verbinden bietet Miele verschiedene Zwischenbausätze. Einige – z. B. der WTV 512 – sind mit einer praktischen Schublade ausgestattet. Hier können z. B. Zubehörteile aufbewahrt werden, oder der Wäschekorb kann zum komfortablen Be- und Entladen des Trockners abgestellt werden.



Unterbausockel mit Schublade

Zum ergonomischen Beladen von Waschmaschine und Trockner können die Geräte auf einem eigenen Sockel platziert werden – z. B. WTS 510. Durch eine Sockelhöhe von 30 bzw. 35 cm können die Textilien ohne lästiges Bücken Be- und Entladen werden. Zur sicheren Aufstellung wird das Gerät fest mit dem Sockel verbunden. Die integrierte Schublade mit Push-Pull-Öffnung bietet zusätzlichen Stauraum für z. B. Waschmittel oder Duftflakons. Dank der Anti-rutschmatte kann das Zubehör beim Öffnen und Schließen nicht verrutschen.

Zubehör für Wäschepflegegeräte

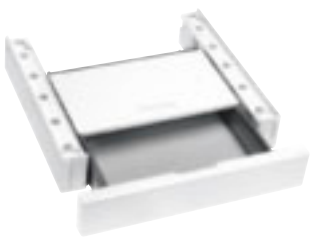

Wasch-Trocken-Verbindungssatz WTV 511

- Mit integrierter Schublade für eine besonders komfortable Wasch-Trocken-Säule
- Viel Stauraum in der Schublade mit Push-Pull-Funktion
 - Für Trockner der Chrome Edition T1 und T1 Classic
 - Passt zu allen Baureihen von Miele Waschmaschinen (außer WTZH)
 - Höhe WTV: 12 cm
 - Farbe: Lotosweiß

M.-Nr. 9351780 231,- EUR*



Wasch-Trocken-Verbindungssatz WTV 512

- Mit integrierter Schublade für eine besonders komfortable Wasch-Trocken-Säule
- Viel Stauraum in der Schublade mit Push-Pull-Funktion
 - Für Trockner der White Edition T1
 - Passt zu allen Baureihen von Miele Waschmaschinen (außer WTZH)
 - Höhe WTV: 12 cm
 - Farbe: Lotosweiß

M.-Nr. 9351790 231,- EUR*



Wasch-Trocken-Verbindungssatz WTV 501

- Für eine platzsparende und sichere Aufstellung zu einer Wasch-Trocken-Säule
- Für Trockner der Chrome Edition T1 und T1 Classic
 - Passt zu allen Baureihen von Miele Waschmaschinen (außer W 1000 und WTZH)
 - Für W 3000, W 5000 und W Classic nur bei gerader Blende
 - Höhe WTV: 2,5 cm
 - Farbe: Lotosweiß

M.-Nr. 9256130 62,- EUR*



Wasch-Trocken-Verbindungssatz WTV 502

- Für eine platzsparende und sichere Aufstellung zu einer Wasch-Trocken-Säule
- Für Trockner der White Edition T1
 - Passt zu allen Baureihen von Miele Waschmaschinen (außer W 1000 und WTZH)
 - Für W 3000, W 5000 und W Classic nur bei gerader Blende
 - Höhe WTV: 2,5 cm
 - Farbe: Lotosweiß

M.-Nr. 9256140 62,- EUR*

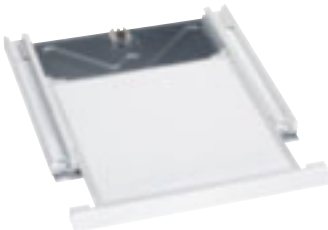

Wasch-Trocken-Verbindungssatz WTV 406

- Mit integrierter Arbeitsplatte für eine komfortable Wasch-Trocken-Säule
- Integrierte Arbeitsplatte mit Push-Pull-Funktion
 - Für Trockner der Baureihen T 8000 und T Classic
 - Passt zu Waschmaschinen W 3000, W 5000 und W Classic
 - Nur für Waschmaschinen mit gerader Blende
 - Höhe WTV: 4 cm
 - Farbe: Lotosweiß

M.-Nr. 6694470 136,- EUR*



Wasch-Trocken-Verbindungssatz WTV 407

- Mit integrierter Arbeitsplatte für eine komfortable Wasch-Trocken-Säule
- Integrierte Arbeitsplatte mit Push-Pull-Funktion
 - Für Trockner der Baureihen T 8000 und T Classic
 - Passt zu Waschmaschinen W 3000, W 5000 und W Classic
 - Nur für Waschmaschinen mit schräger Blende
 - Höhe WTV: 4 cm
 - Farbe: Lotosweiß

M.-Nr. 6694490 136,- EUR*



Wasch-Trocken-Verbindungssatz WTV 412

- Für eine platzsparende und sichere Aufstellung zu einer Wasch-Trocken-Säule
- Allrounder für Waschmaschinen mit beliebiger Blendenneigung
 - Für Trockner der Baureihen T 7000, T 8000 und T Classic
 - Passt zu allen Baureihen von Miele Waschmaschinen
 - Höhe WTV: 1,5 cm
 - Farbe: Lotosweiß
- M.-Nr. 6667550 62,- EUR*

Kombinationsmöglichkeiten für Wasch-Trocken-Säulen

		Trockner		
Waschmaschinen		T1 ChromeEdition T1 Classic	T1 WhiteEdition	T Classic T 8000
	W1 ChromeEdition W1 Classic WT1 (außer WTZH)	WTV 511 WTV 501	WTV 512 WTV 502	WTV 412
	W1 WhiteEdition	WTV 511 WTV 501	WTV 512 WTV 502	WTV 412
	W Classic W 3000/ 5000 gerade Blende	WTV 511 WTV 501	WTV 512 WTV 502	WTV 406 WTV 412
	W Classic W 3000/ 5000 schräge Blende	WTV 511	WTV 512	WTV 407 WTV 412



Unterbausockel mit Schublade WTS 510

Mit integrierter Schublade für Zubehör z. B. Waschmittel oder Duftflakons

- Komfortableres Be- und Entladen durch erhöhten Stand
- Kein Verrutschen des Inhaltes dank Antirutschmatte
- Für Waschmaschinen: W1, W1 Classic und WT1 (außer WTZH)
- Für Trockner: T1 und T1 Classic
- Nicht geeignet für Säulenaufstellung
- Höhe WTS: 35 cm
- Farbe: Lotosweiß

M.-Nr. 9322300

431,- EUR*



Unterbausockel mit Schublade WTS 410

Mit integrierter Schublade für Zubehör z. B. Waschmittel oder Duftflakons

- Komfortableres Be- und Entladen durch erhöhten Stand
- Für Waschmaschinen: W 3000, W 5000 und W Classic
- Für Trockner: T8000 und T Classic
- Nicht geeignet für Waschtrockner oder Säulenaufstellung
- Höhe WTS: 30 cm
- Farbe: Lotosweiß

M.-Nr. 7324270

420,- EUR*

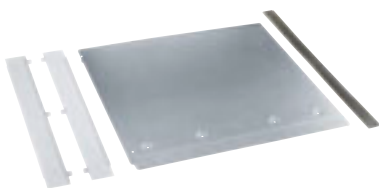

Unterbausatz UBS W1/G

Für einen sicheren Unterbau von Waschmaschinen W1

- Unterbau in niedrige Nischen (ab 82 cm) - ersetzt den Gerätedeckel
- Für Waschmaschinen der W1 ChromeEdition und W1 Classic mit gerader Blende
- Für Waschtrockner WT1 mit gerader Blende

M.-Nr. 9709940

62,- EUR*

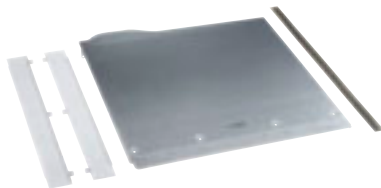

Unterbausatz UBS T1/G

Für einen sicheren Unterbau von Trocknern T1

- Unterbau in niedrige Nischen (ab 82 cm) - ersetzt den Gerätedeckel
- Für Trockner der T1 ChromeEdition und T1 Classic mit gerader Blende

M.-Nr. 9710050

62,- EUR*



Unterbausatz UBS W/T/G

Für den sicheren Unterbau von Waschmaschine, Trockner oder Waschtrockner mit gerader Blende

- Unterbau in niedrige Nischen (ab 82 cm) - ersetzt den Gerätedeckel
- Für Waschmaschinen: W Classic, W 3000, W 5000
- Für Trockner: T Classic, T 8000
- Für Waschtrockner: WT 2000

M.-Nr. 5291441

62,- EUR*



Unterbausatz UBS W/T/S

Für den sicheren Unterbau von Waschmaschine oder Trockner mit schräger Blende

- Unterbau in niedrige Nischen (ab 82 cm) - ersetzt den Gerätedeckel
- Für Waschmaschinen: W Classic, W 3000, W 5000
- Für Trockner: T Classic, T 8000

M.-Nr. 5291381

62,- EUR*

Zubehör für Wäschepflegegeräte und Bügelgeräte



Nachfüllbehälter 1 und 2

Für die Dosierung von marktüblichen Waschmitteln in TwinDos Waschmaschinen

- Durchsichtiger Behälter mit 1,5 l Fassungsvermögen
- Speziell für Miele Waschmaschinen entwickelt
- Einsetzbar in: W1 Modelle mit TwinDos

Nachfüllbehälter 1

M.-Nr. 10223070 29,- EUR*

Nachfüllbehälter 2

M.-Nr. 10223120 29,- EUR*



Steamer/SteamJet ST 30

Für Miele Dampfbügelsysteme - FashionMaster

- Leichtes Glätten von hängenden Textilien, wie z.B. Sakkos
- Feiner Bürstenaufsatz unterstützt das Aufrichten der Fasern

M.-Nr. 10569390

199,- EUR*



Bügeltuch "Waves"

Für die Walzen der Miele Bügelmaschinen

- Hochwertige Bespannung - aus 100% feingewebter Baumwolle
- Bei bis zu 60°C waschbar
- Farbe: grau-braun mit weißen Wellenlinien

M.-Nr. 7459620

70,- EUR*

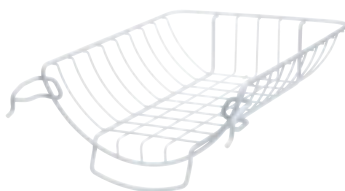

Trocknerkorb TRK 555

Ideal für Sportschuhe, Kinderstiefel, kleine Wolltextilien oder Kuscheltiere

- Beste Schonung für empfindliche Teile
- Speziell für Miele Trockner entwickelt
- Einsetzbar in allen Trocknern T1, T1 Classic

M.-Nr. 9614800

65,- EUR*



Trocknerkorb TK 111

Ideal für Sportschuhe, Kinderstiefel, kleine Wolltextilien oder Kuscheltiere

- Beste Schonung für empfindliche Textilien
- Speziell für Miele Trockner entwickelt
- Einsetzbar in: T Classic, T 7000, T 8000

M.-Nr. 6407550

65,- EUR*

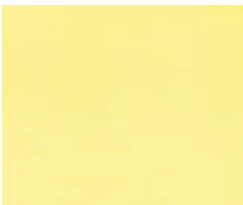

Bügeltuch "Sunshine"

Für die Walzen der Miele Bügelmaschinen

- Hochwertige Bespannung - aus 100% feingewebter Baumwolle
- Bei bis zu 60°C waschbar
- Farbe: einfarbig hellgelb

M.-Nr. 7453800

70,- EUR*



Bügeltuch "Moonshine"

Für die Walzen der Miele Bügelmaschinen

- Hochwertige Bespannung - aus 100% feingewebter Baumwolle
- Bei bis zu 60°C waschbar
- Farbe: einfarbig weiß

M.-Nr. 7459640

70,- EUR*

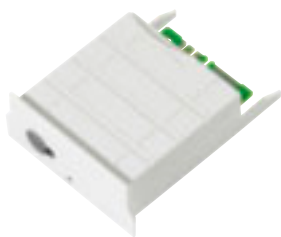

Kommunikationsmodul XKM 3100 W

Zur einfachen Übertragung der Gerätedaten per WLAN

- Ermöglicht die Vernetzungsfähigkeit der Geräte
- Eventuell zusätzlicher Nachrüstsatz notwendig – gerätespezifisch
- Nutzung von SuperVision bei den dafür vorgesehenen Geräten

M.-Nr. 10441480

125,- EUR*



Gateway XGW 3000

Zur Integration der vernetzbaren Hausgeräte in Hausbussysteme für mehr Komfort

- Möglichkeit der Kontrolle und Steuerung per Smartphone, Tablet PC
- Nutzung von Smart Energy Systemen – z. B. Photovoltaikanlagen

M.-Nr. 9731600

409,- EUR*

Für beste Waschergebnisse

Miele Waschmittel

Einfach perfekt waschen.

Mit Waschmitteln von Miele.

Sie benötigen nur drei Waschmittel für Ihre alltägliche Wäsche.

- Für alles Weiße:
das Vollwaschmittel UltraWhite.
- Für alles Bunte und Schwarze:
das Colorwaschmittel UltraColor.
- Für Wolle, Seide und alles Feine:
das Feinwaschmittel WoolCare.

Für spezielles oder sehr hochwertiges Waschgut, das Sie seltener waschen, wie z. B. Daunen oder Textilien mit Membranfunktion, bietet Ihnen Miele einfache, kompakte Lösungen. Für eine gründliche Reinigung bei gleichzeitig schonender Pflege der anspruchsvollen Fasern. Einen umfassenden Überblick über die Miele Spezialwaschmittel finden Sie auf den folgenden Seiten.

Für Miele Waschmaschinen mit automatischer Dosierung bietet Miele ebenso spezielle Lösungen: Miele UltraPhase 1 und Miele UltraPhase 2, ein einzigartiges 2-Komponenten-Waschmittelsystem in Kartuschenform für Buntes und Weißes.

Das optimale Zusammenspiel von Waschmittel und Waschmaschine: Perfekte Sauberkeit bei minimaler Dosierung.

Die eigens auf die Miele Waschmaschinen abgestimmten Rezepturen stehen für perfekte Waschergebnisse.

Ausgehend von der Wassermenge und den Temperaturen der Miele Wasch- und Pflegeprogramme wurden zudem die effizientesten Dosierempfehlungen zur Erzielung perfekter Ergebnisse bemessen und erfolgreich getestet.

So schöpfen Sie bei äußerst sparsamer Dosierung die Leistung Ihrer Miele Waschmaschine immer optimal aus. Und schonen zudem die Umwelt.



Vollwaschmittel UltraWhite für strahlend weiße Wäsche.



Colorwaschmittel UltraColor für leuchtende Farben und gegen Verfärbungen.



Feinwaschmittel WoolCare für die schonende Reinigung feiner Textilien.





Waschmittel für Miele Waschmaschinen



Miele UltraWhite Vollwaschmittel 2,7 kg

Für beste Ergebnisse bei weißen Textilien und farbechter Buntwäsche

- Beste Ergebnisse bei 20/30/40/60/95°C
- Strahlend weiß - dank kraftvoller Formel mit Aktivsauerstoff
- Exzellente Fleckenentfernung auch bei niedrigen Temperaturen
- Hohergiebig - Für 42 Waschladungen

M.-Nr. 10199850

17,90 EUR*
(1 WL = € 0,43)

Miele UltraColor Flüssigwaschmittel 2 l

Für bunte und schwarze Textilien

- Beste Waschergebnisse bei 20/30/40/60 °C
- Mit Farbschutzformel für leuchtende Farben
- Exzellente Fleckenentfernung auch bei niedrigen Temperaturen
- Hohergiebig - Für 36 Waschladungen

M.-Nr. 11229390

15,90 EUR*
(1 WL = € 0,44)

Set UltraColor UltraWhite Halbjahresvorrat Miele Waschmittel

Halbjahresvorrat Miele Waschmittel

- 3 Flaschen UltraColor für bunte Wäsche
- 1 Packung UltraWhite für weiße Wäsche
- Hohergiebig - für insgesamt 150 Waschladungen

M.-Nr. 11347700

65,60 EUR*
(1 WL = € 0,44)



UltraColor Nachfüllbeutel Flüssigwaschmittel 2 l

Für bunte und schwarze Textilien

- Beste Waschergebnisse bei 20/30/40/60 °C
- Mit Farbschutzformel für leuchtende Farben
- Exzellente Fleckenentfernung auch bei niedrigen Temperaturen
- Hohergiebig - Für 30 Waschladungen

M.-Nr. 10108580

13,90 EUR*
(1 WL = € 0,46)

UltraColor Sensitive Colorwaschmittel 1,5 l

Für bunte Wäsche - besonders hautverträglich

- Ohne Duft- und Farbstoffe
- Hohe Umweltverträglichkeit durch Nordic Swan bestätigt
- Mit Farbschutzformel für leuchtende Farben
- Exzellente Fleckenentfernung auch bei niedrigen Temperaturen
- Hohergiebig - Für 37 Waschladungen

M.-Nr. 10942110

15,90*
(1 WL = € 0,42)

Miele UltraDark Spezialwaschmittel 1,5 l

Für dunkle und schwarze Textilien

- Mit spezieller Farbschutzformel
- Anti-Pilling-Effekt: Schützt Ihre Kleidung vor dem Vergrauen
- Exzellente Fleckenentfernung auch bei niedrigen Temperaturen
- Hohergiebig - Für 60 Waschladungen

M.-Nr. 10756420

15,90 EUR*
(1 WL = € 0,27)



Miele WoolCare Feinwaschmittel 1,5 l

Für Wolle, Seide und alles Feine

- Spezieller Pflegekomplex aus Weizenprotein und Farbschutzformel
- Faserschutz-Komponenten gegen Verfilzen
- Beste Waschergebnisse bei 20/30/40/60 °C
- Hohergiebig - Für 37 Waschladungen

M.-Nr. 10249590

13,90 EUR*
(1 WL = € 0,38)

Weichspüler 1,5 l

Besonders gut geeignet für alle Textilien aus Frottee

- Für kuschelweiche Wäsche
- Frischer, natürlicher Duft
- Verhindert elektrostatische Aufladung im Wäschetrockner
- Hohergiebig - Für 50 Waschladungen

M.-Nr. 10240820

8,90 EUR*
(1WL = € 0,18)

Daunen Spezialwaschmittel 250 ml

Ideal für Kissen, Schlafsäcke oder hochwertige Daunenbekleidung

- Erhält die Elastizität der Daunenfedern
- Erhält ebenfalls die Atmungsaktivität der Daunenbekleidung
- Daunen verklumpen nicht und bleiben fluffig
- Hohergiebig - Für 13 Waschladungen

M.-Nr. 10225580

13,90 EUR*
(1 WL = € 1,07)



Sport Spezialwaschmittel 250 ml

- Perfekt für atmungsaktive Sportbekleidung
- Neutralisiert Gerüche dank des eingebauten Geruchsabsorbers
 - Reinigt und pflegt farbschonend atmungsaktive Sportbekleidung
 - Erhält die Formstabilität der Textilien - auch für Fleece
 - Hohergiebig - Für 13 Waschladelungen

M.-Nr. 10225760

13,90 EUR*
(1 WL = € 1,07)



Outdoor Spezialwaschmittel 250 ml

- Perfekt für hochwertige Outdoor- / Funktionsbekleidung
- Besonders membranschonend dank spezieller Tensidkombination
 - Schaumstark - reinigt sanft auf einem Schaumteppich
 - Neutralisiert Gerüche dank Geruchsabsorbers
 - Hohergiebig - Für 13 Waschladelungen

M.-Nr. 10226080

13,90 EUR*
(1 WL = € 1,07)



Imprägniermittel 250 ml

- Ideal für Sport- und Regenschutzbekleidung
- Wirksame Imprägnierung gegen Nässe, Wind und Schmutz
 - Erhält die Atmungsaktivität der Textilien
 - Hohergiebig - für 4 Anwendungen

M.-Nr. 10240510

16,90 EUR*
(1 WL = € 4,23)



UltraPhase 1 1,5 l

- 2-Komponentenwaschmittel für Buntes und Weißes
- Für leuchtende Farben und strahlend weiße Wäsche
 - Exzellente Fleckenentfernung auch bei niedrigen Temperaturen
 - Keine Überdosierung dank automatischer Dosierung
 - Hohergiebig - Für 37 Waschladelungen
 - Neu mit dem frischen Miele Aqua Duft.

M.-Nr. 10803710

13,90 EUR*
(1 WL = € 0,38)



UltraPhase 2 1,5 l

- 2-Komponentenwaschmittel für Buntes und Weißes Für leuchtende Farben und strahlend weiße Wäsche
- Exzellente Fleckenentfernung auch bei niedrigen Temperaturen
- Keine Überdosierung dank automatischer Dosierung
- Hohergiebig - Für 50 Waschladelungen
- Neu mit dem frischen Miele Aqua Duft.

M.-Nr. 10803790

13,90 EUR*
(1 WL = € 0,38)



UltraPhase 1 + 2 Set

- Halbjahresvorrat Miele Waschmittel
- Bestehend aus 3 x UltraPhasen 1 und 2 x UltraPhasen 2

M.-Nr. 10943110

69,50 EUR*



UltraPhase 1 Sensitive 1,4 l

- 2-Komponentenwaschmittel für Buntes und Weißes
- Ohne Duft- und Farbstoffe - besonders hautverträglich
 - Hohe Umweltverträglichkeit durch Nordic Swan bestätigt
 - Exzellente Fleckenentfernung auch bei niedrigen Temperaturen
 - Hohergiebig - Für 36 Waschladelungen
 - Für alle Miele W1 Waschmaschinen mit TwinDos

M.-Nr. 10795750

14,90 EUR*
(1 WL = € 0,41)



UltraPhase 2 Sensitive 1,4 l

- 2-Komponentenwaschmittel für Buntes und Weißes
- Ohne Duft- und Farbstoffe - besonders hautverträglich
- Hohe Umweltverträglichkeit durch Nordic Swan bestätigt
- Exzellente Fleckenentfernung auch bei niedrigen Temperaturen
- Hohergiebig - Für 63 Waschladelungen
- Für alle Miele W1 Waschmaschinen mit TwinDos

M.-Nr. 10795780

14,90 EUR*
(1 WL = € 0,24)



UltraPhase 1 und 2 Sensitive Set

- Halbjahresvorrat Miele Sensitive Waschmittel
- Bestehend aus 3 x UltraPhasen 1 und 2 x UltraPhasen 2

M.-Nr. 11310270

74,50 EUR*

*Unverbindliche Preisempfehlung in EURO inkl. MwSt.



Caps
Collection

Miele

Miele

Open Caps Collection

Miele

CottonShapers

Miele

W1
PowerWash & TwinDos & Steam
Session

Caps

Die perfekte Ergänzung für spezielle Anwendungen



Einfach dosiert – perfektes Ergebnis

Sie möchten auch bei speziellen Anwendungen wie z. B. Wolle oder Outdoor-Bekleidung perfekte Waschergebnisse erzielen – ohne großen Aufwand? Dann nutzen Sie die Miele Caps. Diese kleinen Portionskapseln werden einfach in das Weichspülerfach eingesetzt. Die Miele Waschmaschine dosiert den Inhalt der Caps zum optimalen Zeitpunkt – ganz automatisch.

Für Ihre speziellen Pflegeaufgaben sind derzeit 12 verschiedene Miele Caps erhältlich:

- 6 Spezialwaschmittel (Sport, Outdoor, WoolCare, SilkCare, DownCare und UltraDark)
- 3 Weichspüler (Aqua, Cocoon, Nature)
- Imprägniermittel Impraprotect
- Booster als Additiv gegen hartnäckige Verschmutzungen
- CottonRepair zur sichtbaren Erneuerung Ihrer Textilien

Probieren Sie es aus – die einfache Anwendung und die zuverlässigen Resultate werden Sie begeistern.

Auch anspruchsvolle Textilien, die Sie für eine gezielte Behandlung früher in die Reinigung geben mussten, können Sie mit den Miele Caps vorbildlich pflegen. Das spart Zeit und Geld.



Exklusiv bei Miele CapDosing

Miele Caps: Vorportionierte Kapseln ermöglichen eine einfache Dosierung für eine Vielzahl verschiedener Anwendungen.

Jetzt neu:

Miele Caps in neuem Design

Jede der hochwertigen silbernen Caps verfügt nun über einen individuellen und eindeutigen Farbcode. Dieser ermöglicht Ihnen noch einfacher, für jede Spezialanwendung die richtige Cap wiederzuerkennen. Zudem erleichtert Ihnen die Darstellung des Symbols (Tropfen, Blume oder Dreieck) innerhalb der Farbcodierung die Auswahl an Ihrer Miele Waschmaschine.

Neue Verpackungsgrößen

Die sortenreinen Caps-Verpackungen erhalten Sie jetzt, je nach Anwendungshäufigkeit, in Verpackungsgrößen von drei, sechs oder neun Portionskapseln. Profitieren Sie davon und wählen Sie nur die Spezialanwendungen aus, die Sie zur Reinigung und Pflege Ihrer Textilien benötigen.

Das Kennenlernpaket

Für diejenigen, die das umfangreiche Caps-Sortiment kennenlernen möchten, bieten wir das 6er Pack Caps Collection an. Testen Sie mit den 6 Portionskapseln die vielseitigen Anwendungen, für die Sie die Miele Caps nutzen können.

Miele Caps

Für Waschmaschinen W1 mit CapDosing



Caps Collection 6er Pack

- Probiergröße mit verschiedenen Caps Sorten
- CottonRepair für die Erneuerung von Textilien
 - Spezialwaschmittel für Daunen-, Woll- und Sportbekleidung
 - Booster Fleckentferner mit höchster Flecklösekraft
 - Aqua Weichspüler für frischen Wäscheduft
 - Für 6 Waschladdungen in allen Miele W1 Waschmaschinen

M.-Nr. 11020280

7,50 EUR*
(1 Cap = € 1,25)



Caps WoolCare 9er Pack

- Feinwaschmittel für Wolle und Feines
- Spezieller Pflegekomplex aus Weizenproteinen
 - Faserschutztechnologie gegen Verfilzen
 - Farbschutzformel für eine sanfte Reinigung
 - Perfekt vordosiert und einfach zu handhaben
 - Für 9 Waschladdungen in allen Miele W1 Waschmaschinen

M.-Nr. 10755530

7,50 EUR*
(1 Cap = € 0,83)



Caps UltraDark 9er Pack

- Spezialwaschmittel für Dunkles und Schwarzes
- Farbschutzformel für eine sanfte Reinigung
 - Anti-Pilling-Effekt: Schützt Kleidung vor dem Vergrauen
 - Perfekt vordosiert und einfach zu handhaben
 - Erhält dauerhaft Farbintensität und Leuchtkraft
 - Für 9 Waschladdungen in allen Miele W1 Waschmaschinen

M.-Nr. 10755600

7,50 EUR*
(1 Cap = € 0,83)



Caps Weichspüler 9er Pack

- Für frischen Wäscheduft
- Für kuschelweiche Wäsche
 - Verhindert elektrostatisches Aufladen der Kleidung
 - Perfekt vordosiert und einfach zu handhaben
 - Für 9 Waschladdungen in allen Miele W1 Waschmaschinen

Aqua - Pure Reinheit, frischer Duft und porentiefe Sauberkeit, M.-Nr. 10755090

6,50 EUR*

Cocoon - Für Momente voller Ruhe und Geborgenheit, M.-Nr. 10755480

6,50 EUR*

Nature - Blumige Aromen und natürliche Ausgewogenheit, M.-Nr. 10755370

6,50 EUR*
(1 Cap = € 0,72)



Caps Sport 6er Pack

- Spezialwaschmittel für Synthetiktextilien
- Neutralisiert Gerüche dank des eingebauten Geruchsabsorbers
 - Verhindert elektrostatisches Aufladen der Kleidung
 - Erhält Form und Atmungsaktivität von Synthetiktextilien
 - Perfekt vordosiert und einfach zu handhaben
 - Für 6 Waschladdungen in allen Miele W1 Waschmaschinen

M.-Nr. 10756380

7,50 EUR*
(1 Cap = € 1,25)



Caps Booster 6er Pack

Fleckentferner mit höchster Flecklösekraft

- Enzymtechnologie gegen hartnäckige Flecken
- Für weiße und bunte Wäsche geeignet
- Für großartige Waschergebnisse, auch bei niedrigen Temperaturen
- Perfekt vordosiert und einfach zu handhaben
- Für 6 Waschladungen in allen Miele W1 Waschmaschinen

M.-Nr. 10755830

7,50 EUR*
(1 Cap = € 1,25)



Caps SilkCare 6er Pack

Feinwaschmittel für Seide und Feines

- Spezieller Pflegekomplex aus Seidenproteinen
- Erhält die geschmeidige Oberfläche von Seidentextilien
- Sanfte Reinigung zum Schutz der Seidenfaser
- Perfekt vordosiert und einfach zu handhaben
- Für 6 Waschladungen in allen Miele W1 Waschmaschinen

M.-Nr. 10755990

7,50 EUR*
(1 Cap = € 1,25)



Caps DownCare 6er Pack

Spezialwaschmittel für Daumentextilien

- Erhält Elastizität und Atmungsaktivität der Daunen
- Effektive Reinigung und schonende Pflege durch Lanolin
- Daunen verklumpen nicht und bleiben fluffig
- Perfekt vordosiert und einfach zu handhaben
- Für 6 Waschladungen in allen Miele W1 Waschmaschinen

M.-Nr. 10756300

7,50 EUR*
(1 Cap = € 1,25)



Caps Outdoor 6er Pack

Spezialwaschmittel für hochwertige Funktionsbekleidung

- Schützt Membranfunktionen hochwertiger Funktionskleidung
- Erhält Form und Atmungsaktivität von Synthetiktextilien
- Neutralisiert Gerüche dank des eingebauten Geruchsabsorbers
- Perfekt vordosiert und einfach zu handhaben
- Für 6 Waschladungen in allen Miele W1 Waschmaschinen

M.-Nr. 10756890

7,50 EUR*
(1 Cap = € 1,25)



Caps Impraprotect 3er Pack

Imprägniermittel für Sport- und Regenschutzkleidung

- Wirksame Imprägnierung gegen Nässe, Wind und Schmutz
- Beste Ergebnisse bei anschließender thermischer Fixierung
- Erhält die Atmungsaktivität der Textilien
- Perfekt vordosiert und einfach zu handhaben
- Für 3 Waschladungen in allen Miele W1 Waschmaschinen

M.-Nr. 10757480

15,50 EUR*
(1 Cap = € 5,17)



Caps CottonRepair 3er Pack

Spezialwaschmittel für Baumwolltextilien

- Erneuert Textilien sichtbar mit nur einer Wäsche
- Spezielle Miele Rezeptur mit Novozymes-Technologie
- Entfernt Pilling und erneuert Farbintensität und Leuchtkraft
- Maximal 1-2 x pro Jahr je Textil verwenden
- Für 3 Waschladungen in allen Miele W1 Waschmaschinen

M.-Nr. 10757090

15,50 EUR*
(1 Cap = € 5,17)



Duftflakons für Wäschetrockner

Für ein frisches, langanhaltendes Dufterlebnis - ganz automatisch

Wohlfühlfrische aus dem Trockner

Mit Ihrem Miele Trockner genießen Sie ab sofort den besonderen Komfort langanhaltender, ausgewogener Dufterlebnisse. Die exklusiven Miele Duftflakons umhüllen Ihre Wäsche während der Trocknung mit Ihrem ganz persönlichen Lieblingsduft. So erhalten Sie nicht nur besonders flauschige, sondern auch herrlich duftende Wäsche - bis zu 4 Wochen lang. Wählen Sie aus 5 verschiedenen Düften Ihren ganz persönlichen Favoriten.



Duftflakon 12,5 ml

Für 50 Trocknergänge

- Für ein frisches, bis zu 4 Wochen lang anhaltendes Dufterlebnis
- Sowohl flauschige, als auch herrlich duftende Wäsche
- Speziell für Miele von Parfümeuren in der Provence entwickelt
- Preis pro Trocknengang € x,xx



AQUA - Pure Reinheit, frischer Duft und porentiefe Sauberkeit, M.-Nr. 10231860	12,90 EUR*
COCOON - Für Momente voller Ruhe und Geborgenheit, M.-Nr. 10234560	12,90 EUR*
NATURE - Blumige Aromen und natürliche Ausgewogenheit, M.-Nr. 10234440	12,90 EUR*
ORIENT - Verbindet alle Geheimnisse des Orients in einem verführerischen Duft, M.-Nr. 10234670	12,90 EUR*
ROSE - Entdecken Sie den zarten, raffinierten Duft frisch gepflückter Mai-Rosen, M.-Nr. 10234730	12,90 EUR*
WHITE FLOWER SENSITIVE - Florale Duftnoten mit Zitrusfrische, ohne allergieauslösende Inhaltsstoffe M.-Nr. 11047270	12,90 EUR*

Entdecken Sie die Frische neu

Wir haben lange geforscht, um einen erfahrenen Partner zur Umsetzung unserer Duftideen zu finden. Gemeinsam mit der Firma Mane, einem Familienunternehmen aus der Provence in Südfrankreich, ist es uns gelungen, unsere Ideen zu verwirklichen. Im Herzen der historischen Parfumproduktion gelegen, werden dort seit 1871 Düfte kreiert.

Das Ergebnis ist ein angenehmer, frischer Duft der Wäsche nach dem Trocknen - ganz wie Sie es mögen.



Duft, wie Sie ihn mögen - wochenlang und ganz automatisch¹⁾

Der Duftflakon wird einfach in das leicht zugängliche Flusensieb eingesetzt und gibt seinen dezenten Duft gleichmäßig an Ihre Wäsche ab. Durch Drehen des Flakons bestimmen Sie die Duftintensität. Für ein unnachahmliches Frischeerlebnis bei jedem Trocknengang!

¹⁾ Ein Flakon für ca. 50 Trockengänge

* Unverbindliche Preisempfehlung in EURO inkl. MwSt.

Wartungsservice

Wenn Werterhalt zur Philosophie gehört

Mit der Entscheidung für erstklassige, langlebige Miele Geräte haben Sie eine ausgezeichnete Wahl getroffen. Damit Sie stets und für eine sehr lange Zeit Freude an Ihren Geräten haben, bietet Ihnen Miele einen exklusiven Wartungsservice.

Im Rahmen dieses Services werden Ihre Miele Geräte durch unseren Werkskundendienst professionell gewartet. Mit einem speziell von Miele entwickelten Diagnose-System überprüfen wir Ihre Geräte und bringen sie auf den neuesten Stand.

Neben der Untersuchung der Gerätefunktionen werden Ihre Geräte zudem mit Miele Pflegeprodukten intensiv gereinigt. Zudem erhalten Sie wertvolle Tipps zu Bedienung und Pflege.

Warterhalt Ihrer Geräte

Durch intensive Reinigung und Pflege bleiben Ihre Geräte stets in einem einwandfreien Zustand.

Perfekte Ergebnisse

Mit regelmäßiger Pflege und Funktionsprüfung sowie Programmupdates erzielen Sie jederzeit beste Ergebnisse.

Wertvolle Tipps

Die Miele Experten stehen Ihnen mit Tipps & Hinweisen rund um die optimale Anwendung Ihrer Geräte zur Verfügung.





Miele Werkskundendienst

Ihr Partner für alle Servicefälle

Mit dem Kauf eines Miele Gerätes entscheiden Sie sich für beste Qualität und Langlebigkeit. Sollten Sie dennoch einmal Hilfe benötigen, hilft Ihnen der Miele Kundenservice schnell und zuverlässig weiter.

Die Qualität unseres Kundenservices wird in regelmäßigen Miele Kundenbefragungen geprüft und zusätzlich durch Untersuchungen unabhängiger Institute bestätigt.

Unter ausgezeichnetem Service verstehen wir nicht nur die kompetente Hilfe im Reparaturfall. Miele betreut Sie vielmehr von der Lieferung und Installation Ihrer Geräte bis hin zur Inbetriebnahme und darüber hinaus.

Immer in Ihrer Nähe

Miele Service-Techniker und ausgewählte Servicepartner sind landesweit vertreten und können in kürzester Zeit bei Ihnen sein.

Kompetent

Unsere Service-Techniker sind spezialisiert auf die Reparatur von Miele Hausgeräten. Somit ist eine schnelle und fachgerechte Reparatur gewährleistet. Mit der speziell für Miele Geräte entwickelten PC-Diagnose werden Gerätefehler schnell erkannt. Über 90 % aller Servicefälle beheben wir bereits beim ersten Einsatz.

Sichere Ersatzteilversorgung

Von Miele Original-Ersatzteilen können Sie nicht nur die sprichwörtliche Miele Qualität erwarten, sondern auch eine schnelle Verfügbarkeit – auch viele Jahre nach dem Kauf Ihres Gerätes.

Individuelle Produktberatung

Wenn Information zum Erlebnis wird

Miele Geräte sind hochwertig und innovativ – damit treffen Sie die beste Wahl. Damit Sie noch mehr Freude an Ihren Geräten und deren zahlreichen Funktionen haben, möchte Miele Ihnen ein attraktives Angebot vorstellen: die individuelle Produktberatung bei Ihnen zu Hause.

Diesen Service passen wir ganz individuell an Ihre Wünsche an. Dabei beraten wir Sie umfassend rund um die Funktionen und die optimale Nutzung Ihrer Miele Geräte (Dauer: ca. 3 Stunden). Idealerweise haben Sie bereits erste Erfahrungen gesammelt.

Gemeinsam stellen wir bei Ihren Geräten Ihre Lieblingsprogramme ein, erklären Ihnen spezielle Funktionen und geben Hinweise zu Pflege und Bedienung. Wir zeigen Ihnen auch, wie Sie ganz einfach die besten Ergebnisse erzielen können und geben Ihnen wertvolle Tipps – damit Sie immer und für lange Zeit Freude an Ihren Miele Geräten haben.

Persönliche Beratung

Miele Experten beraten Sie ganz individuell – bei Ihnen zu Hause, an Ihren Geräten.

Einstellung Ihrer Lieblingsprogramme

Durch individuelle Programmierung können Ihre Geräte perfekt an Ihre Bedürfnisse und Gewohnheiten angepasst werden.

Tipps & Hinweise für perfekte Ergebnisse

Sie erhalten hilfreiche Hinweise für die Bedienung und Pflege Ihrer Geräte.





Das Miele Plus Team

Exklusive Vorteile für Stammkunden

Für all jene, die noch tiefer in die Welt von Miele eintauchen wollen, gibt es das Miele Plus Team. Als registrierter Stammkunde erhalten Sie exklusiven Zugang zur Miele Plus Welt und genießen zusätzliche Vorteile.

Als Miele Plus Kunde profitieren Sie zudem von exklusiven Serviceleistungen, Sonderrabatten und einer Vielzahl an Informationen und Tipps für Küche und Haushalt. Damit wollen wir Ihnen die Vielfalt der Miele Geräte, Service- und Zusatzleistungen zugänglich machen.

Registrieren Sie sich online in unserer Miele Plus Welt als Stammkunde und genießen Sie die exklusiven Vorteile!

Exklusive Vorteile

Als Miele Plus Kunde erhalten Sie 2% Stammkundenbonus auf alle Serviceleistungen und beim Kauf von Zubehörartikeln im Miele Online Shop.

Zufriedenheit für viele Jahre

Wenn Sie nach Kauf eines Geräts feststellen, dass es Ihren Erwartungen nicht entspricht, können Sie es binnen vier Wochen ab dem Kaufdatum umtauschen.

Einfache Erreichbarkeit

Sollten Sie einen Kundendiensttechniker brauchen, können Sie online Ihren Wunschtermin buchen. Sollte der vereinbarte Termin nicht eingehalten werden, übernimmt Miele die Service KFZ-Pauschale für Sie.

Mehr Information

Der Miele Newsletter stellt Ihnen exklusiv aktuelle Informationen rund um Events, Kulinarik, Miele Plus Vorteile und besondere Rezepte zur Verfügung.



Mit allen Sinnen (er)leben

Die Miele Experience Center in Wien und Salzburg

Unsere Showrooms

Die Miele Experience Center in Wals bei Salzburg und Wien setzen neue Maßstäbe in der Gerätepräsentation: Das hochwertige und elegante Ambiente der Miele® Experience Center macht die Philosophie der Marke spürbar. Entdecken Sie herausragende Miele Qualität und ausgezeichnetes Miele Design – erleben Sie mit allen Sinnen, was Miele zu bieten hat.

Individuelle Beratung und Produktinformation

Sehen Sie sich in den Miele Experience Centern in Ruhe um und lassen Sie sich von unseren Spezialisten beraten. Gemeinsam finden wir die passenden Geräte für Ihren Bedarf.

Da wir uns gerne für Sie persönlich Zeit nehmen möchten, bitten wir um telefonische Voranmeldung.

Kochvorführungen & Veranstaltungen

In den Aktivküchen können Sie die hochwertigen Miele Herde, Backöfen, Mikrowellengeräte und Dampfgarer in der Praxis kennenlernen. Besuchen Sie eine unserer regelmäßig stattfindenden Kochvorführungen und Sie werden im Handumdrehen von der Benutzerfreundlichkeit und Leistungsfähigkeit der Miele Geräte überzeugt sein.

Bei unseren Kochkursen können Sie sich von Spitzenköchen wertvolle Tipps und Tricks holen. Interessante Vorträge runden unser Veranstaltungsangebot ab.

Informationen und Anmeldung zu unseren Veranstaltungen

in Salzburg, Linz, St. Pölten, Graz, Klagenfurt, Dornbirn und Wien.

www.miele-veranstaltungen.at



Erleben Sie die Faszination Miele
in den Miele Experience Centern.



Zentrale:

Miele Gesellschaft m. b. H.
Mielestraße 1
5071 Wals bei Salzburg

Telefon: 050 800 800*
E-mail: info@miele.at
www.miele.at



Unsere Showrooms:

Miele Experience Center
Mielestraße 10
5071 Wals bei Salzburg

Miele Experience Center
Vorarlberger Allee 31
1230 Wien

Öffnungszeiten:

Mo–Fr 9.00–18.00 Uhr
Sa 9.00–13.00 Uhr

Individuelle Beratung und Produktinformation

In den Miele Experience Centern können
Sie sich in Ruhe umsehen und beraten
lassen. Da wir uns gerne für Sie persönlich
Zeit nehmen möchten, bitten wir um Termin-
vereinbarung.

Produktinformation und Werstkundendienst

050 800 800*

info@miele.at

Mo–Fr 8.00–17.00 Uhr

Informationen & Miele Online Shop

www.miele.at

Newsletter abonnieren

www.miele.at/newsletter

*Österreichweit aus dem A1-Festnetz zum Ortstarif,
Gebühren aus anderen Netzen betrieberabhängig.

Bei den angeführten Preisen handelt es sich um unverbind-
lich empfohlene Verkaufspreise in EURO inkl. MwSt., deren
jederzeitige Änderung, insbesondere infolge von Satz- bzw.
Druckfehlern, Irrtum und Kostenänderungen, ausdrücklich
vorbehalten bleibt.